

3

平成29年度決算に係る 主要な施策の成果報告書

(一般会計・特別会計)

東濃西部広域行政事務組合

地方自治法第292条において準用する第233条第5項の規定に基づき、平成29年度東濃西部広域行政事務組合一般会計及び特別会計歳入歳出決算の主要な施策の成果について、次のとおり報告します。

東濃西部広域行政事務組合

管理者 多治見市長 古川 雅典

本資料の数値は原則千円未満の端数を四捨五入で処理してありますが、各会計の合計にあわせて切上げ、切捨ての処理を行っているところがあります。

目 次

○東濃西部広域行政事務組合一般会計	1	○附属資料	
○東濃西部ふるさと活性化基金特別会計	3	・歳入歳出決算総括表	14
○東濃看護専門学校事業特別会計	5	・決算額の推移	15
○東濃西部少年センター事業特別会計	8	・各市負担金総括表	16
○東濃地域医師確保奨学資金等貸付事業特別会計	10	・基金に関する調書	17
○東濃西部看護師修学資金貸付事業特別会計	11	・基金状況及び運用実績	18
○東濃西部地域消費生活相談事業特別会計	12	・公債費に関する調書	19
		・規約・条例等の制定改廃状況	20
		・事業の状況等	
		・ 畜犬登録事務	21
		・ 東濃西部ふるさと活性化基金	23
		・ 東濃看護専門学校事業	25
		・ 東濃西部少年センター事業	30
		・ 東濃地域医師確保奨学資金等貸付事業	32
		・ 東濃西部看護師修学資金貸付事業	34
		・ 東濃西部地域消費生活相談事業	36

東濃西部広域行政事務組合一般会計

〈歳入〉

款	項	目	節	予算現額 (千円)	決算額 (千円)	主要な施策の成果及び実績
分担金及び負担金	01 負担金	01 議会費及び総務費	01 議会費及び総務管理費	30,050	30,050	○一般経費負担金 多治見市[12,431,000円]・瑞浪市[8,217,000円]・土岐市[9,402,000円] 30,050 千円
使用料及び手数料	02 手数料	01 衛生手数料	01 保健衛生手数料	8,173	7,866	○畜犬登録手数料 1件 3000円 × 718 件 = 2,154,000 円 2,154 千円 ○注射済票交付手数料 1件 550円 × 10,364 件 = 5,700,200 円 5,700 千円 ○再交付手数料(登録) 1件 1600円 × 7 件 = 11,200 円 11 千円 ○再交付手数料(注射) 1件 340円 × 1 件 = 340 円 1 千円
繰入金	03 特別会計繰入金	01 医師確保奨学資金等貸付事業特別会計繰入金	01 医師確保奨学資金等貸付事業特別会計繰入金	318	318	○総務企画職員の平均給料1カ月分 318 千円
繰越金	04 繰越金	01 繰越金	01 繰越金	1,766	1,766	○28年度繰越金 1,766 千円
諸収入	05 雑入	02 雑入	01 雑入	22	53	○嘱託職員雇用保険料自己負担分戻し入れ等 53 千円
計				40,329	40,053	

〈歳出〉

款	項	目	節	予算現額 (千円)	決算額 (千円)	主要な施策の成果及び実績
議会費	01 議会費	01 議会費		145	120	議会開催 2回(7月28日・1月29日) 議員 9人
			報酬	117	117	○議員報酬 年額12,000円/人 改選月は前任、後任議員の双方に支給 117 千円
			交際費	10	0	○議長交際費 0 千円
			需用費	13	3	○事務用品等 1 千円
			使用料及び賃借料	5	0	○説明会お茶代 2 千円 ○複写機使用料 0 千円
総務費	02 総務管理費	01 一般管理費		30,999	30,086	
			報酬	2,581	2,489	○情報公開個人情報保護審査会委員 5人(平成29年度開催なし) 0 千円 ○嘱託職員1人分報酬 2,489 千円
			給料	11,520	11,519	○職員3人分 11,519 千円
			職員手当等	7,906	7,734	○職員3人分 期末手当、勤勉手当、扶養手当、管理職手当、通勤手当、児童手当等 7,734 千円
			共済費	4,407	4,333	○職員3人分 共済組合負担金、地方公務員災害補償基金負担金 3,954 千円 ○嘱託職員1人分社会保険料負担金、雇用保険料負担金 379 千円
			報償費	70	60	○東濃看護専門学校懇談会委員謝礼 60 千円
			旅費	42	3	○普通旅費 3 千円
			交際費	10	0	○管理者交際費 0 千円

款	項	目	節	予算現額 (千円)	決算額 (千円)	主要な施策の成果及び実績	
			需用費	948	727	○事務用品、刊行物 参考図書追録加除、コピー用紙代、プリンタカートリッジ等	134 千円
			役員費	265	218	○公用車ガソリン代 ○諸会議等お茶代 ○広域組合例規集追録、事務用封筒印刷 ○公用車部品交換修繕等	7 千円 3 千円 553 千円 30 千円
			委託料	2,695	2,613	○電話料金、郵便料 ○公用車点検手数料 1台 ○公用車保険料 ○給与システム保守委託料 ○財務会計システム保守委託料 ○財務書類作成に関する指導・助言業務委託	186 千円 11 千円 21 千円 259 千円 389 千円 1,965 千円
			使用料及び賃借料	451	301	○複写機使用料 ○建物借上料	52 千円 249 千円
			負担金補助及び交付金	21	17	○受託公平委員会事務費負担金等 ○嘱託職員健康診断負担金 1人	10 千円 7 千円
			公課費	0	0	○自動車重量税	0 千円
	02	01	報酬	72	72	○監査委員2人分報酬 決算審査6月22日、定期監査10月27日	72 千円
			需用費	6	0	○事務用品	0 千円
			使用料及び賃借料	5	0	○複写機使用料	0 千円
衛生費	03	01	01				
	保健衛生費	予防費	報酬	8,185	7,861	○嘱託職員1人分報酬	2,393 千円
			共済費	2,405	2,393	○嘱託職員1人分社会保険料負担金・雇用保険料負担金	379 千円
			需用費	400	379	○注射済票・二重リング ○督促はがき(圧着紙) ○事務用品等購入 ○被保険者証カバー	68 千円 99 千円 24 千円 29 千円
			役員費	331	243	○公用車ガソリン代 ○納入通知書兼領収証書印刷 ○愛犬登録証	23 千円 0 千円 0 千円
			使用料及び賃借料	976	966	○集合注射案内・督促ハガキ等郵送料	966 千円
			負担金補助及び交付金	131	124	○複写機使用料	124 千円
			償還金・利子及び割引料	3,936	3,755	○畜犬登録事務交付金 前々年度の各市窓口での注射済票の交付実績割合に応じて交付 [多治見市1,905,315円]・瑞浪市[675,995円]・土岐市[1,170,049円]	3,752 千円
				6	1	○嘱託職員1人分健康診断負担金 ○過年度償還金 前年度以前の手数料納入について二重登録分を返還	3 千円 1 千円
予備費	04	01	01				
	予備費	予備費	予備費	1,000	0		0 千円
		計		40,329	38,067		

東濃西部ふるさと活性化基金特別会計

〈歳入〉

款	項	目	節	予算現額 (千円)	決算額 (千円)	主要な施策の成果及び実績
01 分担金及び 負担金	01 負担金	01 総務費負担 金	総務管理費 負担金	748	749	○東濃地域消防機能広域化研究会負担金（同級他団体） 中津川市[454,896円]・恵那市[293,933円] 749 千円
02 財産収入	01 財産運用収 入	01 基金運用収 入	利子及び配 当金	12,706	12,706	○ふるさと活性化基金運用利息 12,706 千円 日本高速道路保有・債務返済機構債 [20年債 3億円 2.10% 債券利子 6,300,000円] 国債[20年債 3億円 1.9% 債券利子 5,700,000円] 公募公債[20年債 1億円 0.18% 債券利子 180,000円] 定期[1年 9,737,000円 0.15% 14,605円] 定期[1年 10,000,000円 0.18% 18,000円] 定期[2年 10,000,000円 0.18% 12,600円] 定期[3年 10,000,000円 0.18% 12,600円] 定期[5年 363,000,000円 0.185% 468,270円]
03 繰入金	01 基金繰入金	01 その他基金 繰入金	東濃西部ふ るさと活性 化基金繰入 金	14,018	14,018	○ふるさと活性化金繰入金 14,018 千円
04 繰越金	01 繰越金	01 繰越金	繰越金	257	257	○28年度繰越金 257 千円
計				27,729	27,730	

〈歳出〉

款	項	目	節	予算現額 (千円)	決算額 (千円)	主要な施策の成果及び実績																																																							
01	01	02		23,451	23,352																																																								
総務費	総務管理費	ふるさと振興費																																																											
			需用費	567	516	○広域情報誌「広域だより」の発行 年2回(10月・3月)																																																							
						<table border="1"> <thead> <tr> <th>事業名</th> <th>作成部数</th> <th>契約額(円)</th> <th>配布先</th> </tr> </thead> <tbody> <tr> <td>広域だより「VOL・43」</td> <td>70,900部</td> <td>260,344</td> <td>各構成市町全戸配布及び関係機関</td> </tr> <tr> <td>広域だより「VOL・44」</td> <td>70,900部</td> <td>251,156</td> <td>各構成市町全戸配布及び関係機関</td> </tr> </tbody> </table>	事業名	作成部数	契約額(円)	配布先	広域だより「VOL・43」	70,900部	260,344	各構成市町全戸配布及び関係機関	広域だより「VOL・44」	70,900部	251,156	各構成市町全戸配布及び関係機関																																											
事業名	作成部数	契約額(円)	配布先																																																										
広域だより「VOL・43」	70,900部	260,344	各構成市町全戸配布及び関係機関																																																										
広域だより「VOL・44」	70,900部	251,156	各構成市町全戸配布及び関係機関																																																										
			委託料	3,418	3,418	○研修用消耗品 3千円 ○研修講師お茶代 2千円 ○広域研修事業[3市職員研修・6回]																																																							
						<table border="1"> <thead> <tr> <th></th> <th>研修内容</th> <th>会場等</th> <th>参加者</th> <th>契約額(円)</th> <th>実施年月日</th> </tr> </thead> <tbody> <tr> <td rowspan="9">広域研修</td> <td>法制執務研修(基礎) 講師:津村正統氏</td> <td>瑞浪市保健センター</td> <td>24人</td> <td>378,000</td> <td>6月1日・2日</td> </tr> <tr> <td>コミュニケーション研修 講師:木村愛子氏</td> <td>瑞浪市保健センター</td> <td>20人</td> <td>185,540</td> <td>8月3日</td> </tr> <tr> <td>公文書作成講座 講師:菅原敦子氏</td> <td>瑞浪市保健センター</td> <td>35人</td> <td>193,260</td> <td>8月14日</td> </tr> <tr> <td>法制執務研修(実践) 講師:津村正統氏</td> <td>瑞浪市保健センター</td> <td>21人</td> <td>378,000</td> <td>9月4日・5日</td> </tr> <tr> <td>キャリアデザイン研修 講師:吉房広司氏</td> <td>瑞浪市保健センター</td> <td>22人</td> <td>153,200</td> <td>9月14日</td> </tr> <tr> <td>タイムマネジメント研修 講師:井原準哉氏</td> <td>瑞浪市役所2階大会議室</td> <td>21人</td> <td>185,920</td> <td>11月10日</td> </tr> <tr> <td colspan="5">○消防通信指令業務における共同運用検討支援業務</td> <td>1,944千円</td> </tr> <tr> <td colspan="5">○HP用レンタルサーバ使用料</td> <td>8千円</td> </tr> <tr> <td colspan="5">○複写機使用料</td> <td>0千円</td> </tr> </tbody> </table>		研修内容	会場等	参加者	契約額(円)	実施年月日	広域研修	法制執務研修(基礎) 講師:津村正統氏	瑞浪市保健センター	24人	378,000	6月1日・2日	コミュニケーション研修 講師:木村愛子氏	瑞浪市保健センター	20人	185,540	8月3日	公文書作成講座 講師:菅原敦子氏	瑞浪市保健センター	35人	193,260	8月14日	法制執務研修(実践) 講師:津村正統氏	瑞浪市保健センター	21人	378,000	9月4日・5日	キャリアデザイン研修 講師:吉房広司氏	瑞浪市保健センター	22人	153,200	9月14日	タイムマネジメント研修 講師:井原準哉氏	瑞浪市役所2階大会議室	21人	185,920	11月10日	○消防通信指令業務における共同運用検討支援業務					1,944千円	○HP用レンタルサーバ使用料					8千円	○複写機使用料					0千円
	研修内容	会場等	参加者	契約額(円)	実施年月日																																																								
広域研修	法制執務研修(基礎) 講師:津村正統氏	瑞浪市保健センター	24人	378,000	6月1日・2日																																																								
	コミュニケーション研修 講師:木村愛子氏	瑞浪市保健センター	20人	185,540	8月3日																																																								
	公文書作成講座 講師:菅原敦子氏	瑞浪市保健センター	35人	193,260	8月14日																																																								
	法制執務研修(実践) 講師:津村正統氏	瑞浪市保健センター	21人	378,000	9月4日・5日																																																								
	キャリアデザイン研修 講師:吉房広司氏	瑞浪市保健センター	22人	153,200	9月14日																																																								
	タイムマネジメント研修 講師:井原準哉氏	瑞浪市役所2階大会議室	21人	185,920	11月10日																																																								
	○消防通信指令業務における共同運用検討支援業務					1,944千円																																																							
	○HP用レンタルサーバ使用料					8千円																																																							
	○複写機使用料					0千円																																																							
			使用料及び賃借料負担金補助及び交付金	36	8	○HP用レンタルサーバ使用料 8千円																																																							
			積立金繰出金	17,000	17,000	○複写機使用料 0千円 ○ふるさと活性化基金事業補助金 17,000千円 「香港ハウスウェア・フェア2017」への出展 2,000千円 「国際陶磁器フェスティバル美濃'17」 15,000千円																																																							
				157	157	○東濃西部ふるさと活性化基金積立金 157千円																																																							
				2,273	2,253	○東濃西部地域消費生活相談事業特別会計繰出金 2,253千円																																																							
02	01	01		4,278	4,150																																																								
商工費	商工費	産業観光振興費																																																											
			需用費	10	3	○みらい会議用お茶代 3千円																																																							
			役務費	710	702	○広域観光パンフレット郵送料 2千円 ○番組制作放送 700千円																																																							
			委託料	3,558	3,445	○広域産業観光PRパンフレット増刷 20,000部 3,313千円 ○美濃焼くるくるWebサイト保守管理委託料 132千円																																																							
						<table border="1"> <thead> <tr> <th>事業名</th> <th>回数</th> <th>契約額(円)</th> <th>備考</th> </tr> </thead> <tbody> <tr> <td>エフエムたじみ番組制作放送</td> <td>12回</td> <td>699,840</td> <td>エフエムたじみで月1回放送</td> </tr> </tbody> </table>	事業名	回数	契約額(円)	備考	エフエムたじみ番組制作放送	12回	699,840	エフエムたじみで月1回放送																																															
事業名	回数	契約額(円)	備考																																																										
エフエムたじみ番組制作放送	12回	699,840	エフエムたじみで月1回放送																																																										
			計	27,729	27,502																																																								

東濃看護専門学校事業特別会計

〈歳入〉

款	項	目	節	予算現額 (千円)	決算額 (千円)	主要な施策の成果及び実績							
01 分担金及び負担金	01 負担金	01 組合負担金	01 組合負担金	50,723	50,723	○東濃看護専門学校運営費負担金 (千円) 50,723 千円							
						第1期分	22,561	多治見市	6,905	瑞浪市	3,131	土岐市	12,525
						第2期分	18,800	多治見市	5,754	瑞浪市	2,609	土岐市	10,437
						第3期分	9,362	多治見市	2,865	瑞浪市	1,300	土岐市	5,197
02 使用料及び手数料	01 使用料	01 衛生使用料	01 看護学校使用料	38,500	38,800	○授業料 (千円) 35,100 千円							
						前期	99名	17,820	後期	96名	17,280		
							推薦	9名	900	一般	28名	2,800	
	02 手数料	02 衛生手数料	02 看護学校手数料	916	832	○入学試験料 (千円) 460 千円							
						推薦	9名	90	一般	37名	370		
						○再試験料 124名 372 千円							
03 財産収入	01 財産運用収入	01 基金運用収入	01 利子及び配当金	18	18	○東濃看護専門学校財政調整基金 定期1,000万円利息 18 千円							
						02 財産貸付収入	01 土地建物貸付収入	48	67	○建物貸付料 ジュース・コーヒー類自販機設置1台分(電気使用料含む) 67 千円			
05 繰越金	01 繰越金	01 繰越金	01 繰越金	1,000	1,000	○28年度繰越金:平成28年度(歳入102,494,521円-歳出99,555,496円)-繰入金1,939,025円 1,000 千円							
06 諸収入	01 雑入	01 雑入	01 雑入	14,089	14,272	○教材実習費 (千円) 5,850 千円							
						前期	99名	2,970	後期	96名	2,880		
						前期	41名	8,200			8,200 千円		
						○施設整備協力金 12 千円							
						○学生用コピープリントカード 0 千円							
						○学生印刷代 186 千円							
						○岐阜県専任教員養成講習会謝金 24 千円							
						○雇用保険料 嘱託職員3名分							
計				105,294	105,712								

《歳出》

款	項	目	節	予算現額 (千円)	決算額 (千円)	主要な施策の成果及び実績		
01	01	01		104,294	102,079			
衛生費	保健衛生費	保健衛生総務費						
			報酬	8,209	8,209	○嘱託職員 3名 ○運営協議会委員報酬 1名	8,201 千円 8 千円	
			給料	38,959	38,092	○職員 10名	38,092 千円	
			職員手当等	19,145	19,116	○職員 10名	19,116 千円	
			共済費	13,858	13,293	○職員・嘱託 13名	13,293 千円	
			報償費	4,753	4,753	○非常勤講師 36名 ○特別講師 21名 ○入試問題作成謝礼 3名 ○学生相談員 1名	3,733 千円 182 千円 180 千円 658 千円	
			旅費	470	447	◎各種協議会等への出席及び教員の資質向上のための教育研修参加旅費 ○各種協議会等出席 2件 ○私有自動車使用 49回 ○教職員研修等参加 32件	3 千円 57 千円 387 千円	
			交際費	10	10	○在学生への弔慰金	10 千円	
			需用費	6,320	5,901	◎消耗品費 ○管理用消耗品(学校の運営及び維持に必要な消耗品) ○教材用消耗品(学校の講義や演習等に必要な洋 ○プリンター・トナー等 ○事務室・教務室カーテン取替え ○消火栓ホース取替え ○蛍光管購入 ○タイヤ購入 ○教員ユニフォーム ○新聞代 ○図書費(雑誌 (書籍) (DVD) (辞典加除等) ○ソフトウェア(i-フィルター更新) ○ソフトウェア(ウイルスバスター更新)	清掃用等日常の消耗品、式典用花等 実習用消耗品、紙代等 プリンター・トナー、リソグラフ 75 千円 101 千円 23 千円 22 千円 44 千円 44 千円 21雑誌 40冊 (辞典加除等) 57ライセンス 100 千円 105 千円	
						◎燃料費 ○ガソリン 951ℓ ○重油 9,000ℓ ○プロパンガス 69.8㎡	公用車3台分 アロエース冷暖房空調機器 体育館暖房等のガス代	127 千円 735 千円 59 千円
						◎食糧費 ○外部講師用お茶 ○会議用お茶 ○オープンキャンパス	(57名) (合同就職説明会 実習会議) (62名)	28 千円 13 千円 5 千円
						◎印刷製本費 ○学校案内(学生募集要項) ○記念写真 ○雑誌製本	600部 入学式・卒業式	168 千円 33 千円 38 千円
						◎光熱水費 ○電気料金 ○上・下水道料金	54,624kWh 626㎡	1,419 千円 359 千円

款	項	目	節	予算現額 (千円)	決算額 (千円)	主要な施策の成果及び実績
			役務費	925	921	◎修繕料 ○公用車修繕 車検、12ヶ月点検 119千円 ○備品修繕 パソコン 54千円 ○電話機修繕 部品交換 15千円 ○冷却水薬注装置用ポンプ取替 145千円 ○高圧受変電設備改修 81千円 ○トイレ修繕工事 自動洗浄装置・小便器 252千円 ○その他修繕工事 112千円
			委託料	4,829	4,814	◎通信運搬費 ○電話料金 西日本電信電話(株)岐阜支店 259千円 ○インターネット料金 NTTコミュニケーションズ(株) 37千円 ○切手・はがき代等 事務用郵便代、合格通知郵便代等 139千円 ◎手数料 ○車検検査代行料・公用車購入手数料 パンソ 80千円 ○クリーニング 看護実習室シート 26千円 ○予防接種 職員用 57千円 ○12ヶ月点検 ミラ・プロボックス 37千円 ○検便 学生(実習用) 12千円 ○その他手数料 振込手数料 3千円 ◎保険料 ○自動車保険料 公用車3台 (社)全国市有物件災害共済会 50千円 ○自賠責保険料 公用車3台 78千円 ○火災保険料 建物 (社)全国市有物件災害共済会 139千円 ○施設賠償保険料 日本看護学校協議会共済会 4千円 ○健康診査委託料 (一財)岐阜県産業保健センター 569千円 ○入学試験問題作成業務委託 スクールサポート(株) 130千円 ○施設清掃委託料 昭和建物管理(株) 1,966千円 ○施設警備保障委託料 セコム(株) 130千円 ○空調設備点検委託料 (株)イワテク 1,129千円 ○電気工作物保安全管理委託料 (財)中部電気保安協会多治見事業所 163千円 ○昇降機保守点検委託料 三菱電機ビルテクノサービス(株) 518千円 ○電話交換設備保守点検委託料 千代田電子システム(株) 164千円 ○電力デマンド監視業務委託料 (財)中部電気保安協会多治見事業所 45千円
			使用料及び賃借料	317	305	○自動車借上料 講師送迎用タクシー代 188千円 ○放送受信料 NHK放送受信料 1台 15千円 ○事務用コピー代 1台 89千円 ○学生用コピー代 1台 5千円 ○有料道路交通料 1回 8千円
			備品購入費	2,408	2,406	○公用車購入 パンソ 1,043千円 ○吸引シミュレータ 2体 272千円 ○万能型看護実習モデル 2体 1,091千円
			負担金補助及び交付金	4,052	3,773	○各協議会年会費 2協議会 30千円 (岐阜県看護教育機関連絡協議会・東海北陸地区自治体看護学校協議会) ○教員研修参加負担金 19件 282千円 ○教育研修負担金 0千円 ○嘱託・日々雇用職員健康診断 3名 21千円 ○看護学実習経費 2・3年生各施設へ看護学実習 3,440千円
			積立金	18	18	○基金利子積立金 18千円
			公課費	21	21	○自動車重量税 3台 21千円
03	01	01	予備費	1,000	0	0
		計		105,294	102,079	

東濃西部少年センター事業特別会計

<歳入>

款	項	目	節	予算現額	決算額	主要な施策の成果及び実績
				(千円)	(千円)	
分担金及び負担金	01 負担金	01 教育費負担金	社会教育費負担金	13,997	13,997	○東濃西部少年センター運営費負担金 多治見市[7,477,000円]・瑞浪市[2,570,000円]・土岐市[3,950,000円]
繰越金	03 繰越金	01 繰越金	繰越金	874	875	○平成28年度繰越金
諸収入	04 雑入	01 雑入	雑入	19	15	○嘱託職員雇用保険戻し入れ(3名分)
計				14,890	14,887	

<歳出>

款	項	目	節	予算現額	決算額	主要な施策の成果及び実績
				(千円)	(千円)	
教育費	社会教育費	社会教育総務費	報酬	14,390	13,848	○運営協議会委員報酬8名分 (7/6 4名、12/14 5名) 72千円 ○嘱託職員報酬(3名) 625,150円×12ヶ月 7,502千円
			共済費	1,191	1,172	○嘱託職員社会保険負担金(3名) 1,127千円 ○嘱託職員雇用保険負担金(2名) 45千円
			報償費	160	80	○3地区合同研修会講師謝礼(10/14 土岐市文化プラザナホール) 30千円 ○強調月間啓発活動協力謝礼(11/11 多治見駅周辺) 50千円
			旅費	2,286	2,158	○指導員声かけ活動等費用弁償 指導員 199名 2,147千円 ○普通旅費 11千円
			需用費	1,899	1,708	○街頭指導用ベスト 100着 313千円 ○街頭指導用帽子 99個 54千円 ○蛍光反射タスキ 120本 21千円 ○街頭啓発用ポケットティッシュ 9,000個 96千円 ○街頭啓発用うちわ 1,500本 94千円 ○街頭啓発用マスク 2,000枚 95千円 ○広報用クリアホルダー 26,000枚 421千円 ○啓発用カード 12,500枚 57千円 ○啓発用ボールペン 1,000本 84千円 ○管理者表彰記念品(5/13 委嘱式) 40千円 ○コピー用紙、インク代他消耗品 251千円 ○「青少年問題」年間購読料 2千円 ○公用車ガソリン代 56千円 ○会議用、来客用お茶代 9千円 ○封筒(長形3号8,000枚、角形2号500枚) 79千円 ○公用車整備代 36千円

款	項	目	節	予算現額	決算額	主要な施策の成果及び実績			
				(千円)	(千円)				
			役務費	673	621	○電話代、インターネット代等 198千円 ○郵便料 25千円 ○ゆうメール便後納料金 213千円 ○楽器運搬費 38千円 ○公用車点検手数料 10千円 ○公用車自賠責保険、任意保険 36千円 ○少年指導員傷害保険料 510円×199名 101千円			
			委託料	33	32	○長尺床剥離清掃・ワックス塗布 32千円			
			使用料及び賃借料	243	236	○まなびパーク印刷機器借上料 30千円 ○駐車場使用料 16千円 ○会場借上料(指導部役員会、研修会会場料) 10千円 ○少年センター事務所借上料 180千円			
			負担金及び交付金	324	260	○健康診断事業主負担金(3名) 21千円 ○岐阜県青少年育成県民会議、全国青少年補導センター連絡協議会会費 10千円 ○地区活動交付金(多治見111,000円、瑞浪52,000円、土岐66,000円) 229千円			
			公課費	7	7	○公用車 自動車重量税 7千円			
予備費	01	予備費	01	予備費	01	予備費	500	0	0千円
計				14,890	13,848				

東濃地域医師確保奨学資金等貸付事業特別会計

〈歳入〉

款	項	目	節	予算現額 (千円)	決算額 (千円)	主要な施策の成果及び実績
01 分担金及び 負担金	01 負担金	01 衛生費負担 金	保健衛生費 負担金	20,400	20,400	○東濃地域医師確保奨学資金等貸付事業負担金 三市負担金 多治見市〔0円〕・瑞浪市〔1,800,000円〕・土岐市〔6,000,000円〕 中津川市・恵那市負担金 中津川市〔9,000,000円〕・恵那市〔3,600,000円〕
02 財産収入	01 財産運用収 入	01 基金運用収 入	利子及び配 当金	99	34	○東濃地域医師確保奨学基金利子収入
03 繰入金	01 基金繰入金	01 その他基金 繰入金	東濃地域医 師確保奨学 基金繰入金	56,800	56,798	○基金取崩し 貸付金分 54,000,000円 事務費分 398,040円 貸付停止による市返還金分 2,400,000円
04 県支出金	01 県補助金	01 衛生費補助 金	保健衛生費 補助金	4,800	4,800	○岐阜県地域医療確保事業費補助金
06 繰越金	01 繰越金	01 繰越金	繰越金	4,813	4,813	○28年度繰越金
計				86,912	86,845	

〈歳出〉

款	項	目	節	予算現額 (千円)	決算額 (千円)	主要な施策の成果及び実績
01 衛生費	01 保健衛生費	01 保健衛生総 務費		86,912	82,045	
			需用費	30	28	○事務品、食糧費 28千円
			役員費	26	26	○郵便料 26千円
			使用料及び 賃借料	26	26	○複写機使用料 26千円
			貸付金	54,000	54,000	○貸付金 平成24年度被貸付者4人分、平成25年度被貸付者2人分、平成26年度被貸付者6人分 平成27年度被貸付者1人分、平成28年度被貸付者5人分、平成29年度被貸付者4人分
			償還金・利 子及び割引 料	2,400	2,400	○貸付停止者1名分の該当市への返還金 2,400千円
			積立金	30,112	25,247	○東濃地域医師確保奨学基金積立金 各市負担金及び基金利子分 25,247千円
			繰出金	318	318	○一般会計繰出金 総務企画課職員の平均給料1カ月分 318千円
計				86,912	82,045	

東濃西部看護師修学資金貸付事業特別会計

〈歳入〉

款	項	目	節	予算現額 (千円)	決算額 (千円)	主要な施策の成果及び実績
01 分担金及び 負担金	01 負担金	01 衛生費負担 金	01 保健衛生費 負担金	7,435	7,435	○東濃西部看護師修学資金貸付事業負担金 三市負担金 多治見市[2,276,000円]・瑞浪市[1,032,000円]・土岐市[4,127,000円] 7,435 千円
02 繰入金	01 基金繰入金	01 その他基金 繰入金	01 東濃西部看 護師修学資 金貸付基金 繰入金	12,435	12,435	○基金取崩し 貸付金分 34名分(4~9月)6,120,000円+35名分(10~3月)6,300,000円 事務費分 15,000円 12,435 千円
03 県支出金	01 県補助金	02 衛生費補助 金	02 保健衛生費 補助金	5,000	5,000	○岐阜県地域医療確保事業費補助金 5,000 千円
04 諸収入	01 貸付金元利 収入	01 看護師修学 資金貸付金 元利収入	01 看護師修学 資金貸付金 元利収入	3,060	3,060	○償還者4名分の貸付相当額 平成25年決定者1名、平成26年決定者(2次)1名、平成27年決定者2名 3,060 千円
05 繰越金	01 繰越金	01 繰越金	01 繰越金	5,000	5,000	○28年度繰越金 5,000 千円
計				32,930	32,930	

〈歳出〉

款	項	目	節	予算現額 (千円)	決算額 (千円)	主要な施策の成果及び実績
01 衛生費	01 保健衛生費	01 保健衛生総 務費		25,592	20,592	
			需用費	5	5	○事務用品 5 千円
			役務費	6	6	○郵便料 6 千円
			使用料及び 賃借料	4	4	○複写機使用料 4 千円
			貸付金	12,420	12,420	○貸付金 平成29年度被貸付者 4~9月:34名、10~3月:35名 12,420 千円
			償還金・利 子及び割引 料	3,060	3,060	○貸付金の返還に係る3市への返還金 2,700,000円 3,060 千円 ○貸付金の返還に係る岐阜県への返還金 360,000円
			積立金	17,435	12,435	○看護師修学基金積立金 各市負担金12,435,000円 12,435 千円
計				32,930	27,930	

東濃西部地域消費生活相談事業特別会計

(歳入)

款	項	目	節	予算現額 (千円)	決算額 (千円)	主要な施策の成果及び実績
01 分担金及び 負担金	01 負担金	01 総務費負担 金	総務管理費 負担金	2,301	2,301	○東濃西部地域消費生活相談事業負担金 三市負担金 多治見市[1,426,000円]・瑞浪市[397,000円]・土岐市[478,000円]
02 県支出金	01 県補助金	01 総務費補助 金	総務管理費 補助金	4,557	4,538	○消費者行政推進事業費補助金
03 繰入金	01 特別会計繰 入金	01 東濃西部ふ るさと活性 化基金特別 会計繰入金	東濃西部ふ るさと活性 化基金特別 会計繰入金	2,273	2,253	東濃西部ふるさと活性化基金特別会計繰入金
04 諸収入	01 雑入	01 雑入	雑入	28	22	○嘱託職員雇用保険料自己負担分戻し入れ等
04 繰越金	01 繰越金	01 繰越金	繰越金	505	506	○28年度繰越金
計				9,664	9,620	

(歳出)

款	項	目	節	予算現額 (千円)	決算額 (千円)	主要な施策の成果及び実績
01 総務費	01 総務管理費	01 消費生活相 談費		9,164	9,095	
			報酬	7,354	7,353	○嘱託職員3人分報酬
			共済費	1,162	1,124	○嘱託職員3人分社会保険料負担金・雇用保険料負担金
			報償費	180	180	○消費生活相談事例検討会への助言弁護士謝礼金
			旅費	136	136	○相談員普通旅費
			需用費	128	109	○事務用品・刊行物 ○公用車ガソリン代 ○公用車車検に伴う修繕料
			役務費	58	56	○公用車車検手数料 ○公用車自賠責保険、任意保険
			備品購入費	95	94	○消費生活相談用ノートパソコン
			負担金補助 及び交付金	34	27	○嘱託職員健康診断負担金 3人
			公課費	17	16	○研修参加負担金 ○車検に伴う重量税
02 予備費	01 予備費	01 予備費	予備費	500	0	
計				9,664	9,095	

附 属 资 料

平成29年度 歳入歳出決算総括表

(単位：円)

会 計 名	歳入			歳出			歳入歳出差引額
	予算額	決算額	前年度決算額	予算額	決算額	前年度決算額	
東濃西部広域行政事務組合一般会計	40,329,000	40,053,115	38,932,553	40,329,000	38,066,535	37,165,975	1,986,580
東濃西部ふるさと活性化基金特別会計	27,729,000	27,729,892	119,677,936	27,729,000	27,502,206	119,420,948	227,686
東濃看護専門学校事業特別会計	105,294,000	105,712,401	102,494,521	105,294,000	102,078,550	99,555,496	3,633,851
東濃西部少年センター事業特別会計	14,890,000	14,886,720	14,594,237	14,890,000	13,847,850	13,719,433	1,038,870
東濃地域医師確保奨学資金等貸付事業特別会計	86,912,000	86,844,639	137,321,342	86,912,000	82,044,639	132,508,943	4,800,000
東濃西部看護師修学資金貸付事業特別会計	32,930,000	32,930,000	25,592,000	32,930,000	27,930,000	20,592,000	5,000,000
東濃西部地域消費生活相談事業特別会計	9,664,000	9,619,897	6,861,238	9,664,000	9,094,508	6,355,608	525,389
合 計	317,748,000	317,776,664	445,473,827	317,748,000	300,564,288	429,318,403	17,212,376

決算額の推移

会計名	区分/年度	H25		H26		H27		H28		H29	
		金額(千円)	対前年度増減	金額(千円)	対前年度増減	金額(千円)	対前年度増減	金額(千円)	対前年度増減	金額(千円)	対前年度増減
東濃西部広域行政事務組合 一般会計	歳入	40,483	4.65%	43,815	8.23%	42,934	-2.01%	38,933	-9.32%	40,053	2.88%
	歳出	38,724	4.67%	42,025	8.52%	40,915	-2.64%	37,166	-9.16%	38,067	2.42%
	差引	1,759	4.39%	1,790	1.76%	2,019	12.79%	1,767	-12.48%	1,986	12.39%
東濃西部ふるさと活性化基金 特別会計	歳入	27,149	20.77%	35,924	32.32%	25,753	-28.31%	119,678	364.71%	27,730	-76.83%
	歳出	21,845	0.34%	29,806	36.44%	25,513	-14.40%	119,421	368.08%	27,502	-76.97%
	差引	5,304	649.15%	6,118	15.35%	240	-96.08%	257	7.08%	228	-11.28%
東濃看護専門学校事業 特別会計	歳入	134,669	4.80%	101,298	-24.78%	102,771	1.45%	102,495	-0.27%	105,712	3.14%
	歳出	132,886	5.32%	97,626	-26.53%	99,006	1.41%	99,555	0.55%	102,079	2.54%
	差引	1,783	-23.48%	3,672	105.95%	3,765	2.53%	2,940	-21.91%	3,633	23.57%
東濃西部少年センター事業 特別会計	歳入	15,179	10.17%	13,948	-8.11%	14,156	1.49%	14,594	3.09%	14,887	2.01%
	歳出	14,358	9.00%	13,078	-8.91%	13,138	0.46%	13,719	4.42%	13,848	0.94%
	差引	821	35.70%	870	5.97%	1,018	17.01%	875	-14.05%	1,039	18.74%
東濃地域医師確保奨学資金等 貸付事業 特別会計	歳入	130,703	-8.73%	173,556	32.79%	110,297	-36.45%	137,321	24.50%	86,845	-36.76%
	歳出	130,703	-8.73%	168,264	28.74%	104,013	-38.18%	132,509	27.40%	82,045	-38.08%
	差引	0	0.00%	5,292	皆増	6,284	18.75%	4,812	-23.42%	4,800	-0.25%
東濃西部看護師修学資金貸付 事業 特別会計	歳入	16,800	皆増	33,062	96.80%	41,106	24.33%	25,592	-37.74%	32,930	28.67%
	歳出	16,800	皆増	24,932	48.40%	34,560	38.62%	20,592	-40.42%	27,930	35.64%
	差引	0	0.00%	8,130	皆増	6,546	-19.48%	5,000	-23.62%	5,000	0.00%
東濃西部地域消費生活相談事 業特別会計	歳入	0	0.00%	0	0.00%	6,153	皆増	6,861	11.51%	9,620	40.21%
	歳出	0	0.00%	0	0.00%	5,610	皆増	6,356	13.30%	9,095	43.09%
	差引	0	0.00%	0	0.00%	543	皆増	505	-7.00%	525	3.96%
合計	歳入	364,983	5.29%	401,603	10.03%	343,170	-14.55%	445,474	29.81%	317,777	-28.67%
	歳出	355,316	4.10%	375,731	5.75%	322,755	-14.10%	429,318	33.02%	300,564	-29.99%
	差引	9,667	81.44%	25,872	167.63%	20,415	-21.09%	16,156	-20.86%	17,213	6.54%

平成29年度 各市負担金 総括表

(単位：円)

負担金名	多 治 見 市		瑞 浪 市		土 岐 市		中 津 川 市		恵 那 市		合 計
	金 額	根 拠	金 額	根 拠	金 額	根 拠	金 額	根 拠	金 額	根 拠	
一般経費	12,431,000	均等割 6,010,000 人口割 53.42%	8,217,000	均等割 6,010,000 人口割 18.36%	9,402,000	均等割 6,010,000 人口割 28.22%					30,050,000
均等割 60%		6,421,000		2,207,000		3,392,000					
人口比割 40%											
東濃地域消防機能 広域化研究会							454,896	人口割 60.75%	293,933	人口割 39.25%	748,829
人口割 100%							454,896		293,933		
看護専門学校運営費	15,524,000	人口割 74.43%	7,040,000	人口割 25.57%	28,159,000	特別負担(100%)					50,723,000
人口割 30%		11,326,000		3,891,000		20,289,000					
特別負担 40%		学生数割 27.59%		学生数割 20.69%		学生数割 51.72%					
学生数割 30%		4,198,000		3,149,000		7,870,000					
少年センター運営費	7,477,000	負担割合 53.42%	2,570,000	人口割 18.36%	3,950,000	人口割 28.22%					13,997,000
人口割 100%		7,477,000		2,570,000		3,950,000					
医師確保奨学資金等 貸付事業費	0		1,800,000	1,800,000	6,000,000	6,000,000	9,000,000	9,000,000	3,600,000	3,600,000	20,400,000
自市の病院への内定者数に 応じて負担											
看護師修学資金貸付事業費	2,276,000	人口割 74.43%	1,032,000	人口割 25.57%	4,127,000	特別負担(100%)					7,435,000
人口割 30%		1,661,000		570,000		2,973,000					
特別負担 40%		学生数割 27.59%		学生数割 20.69%		学生数割 51.72%					
学生数割 30%		615,000		462,000		1,154,000					
消費生活相談事業費	1,426,000	人口割 53.42%	397,000	人口割 18.36%	478,000	人口割 28.22%					2,301,000
人口割 60%		738,000		253,000		390,000					
相談数 40%		相談数割 74.80%		相談数割 15.65%		相談数割 9.55%					
合計		688,000		144,000		88,000					
合計	39,134,000		21,056,000		52,116,000		9,454,896		3,893,933		125,654,829

平成29年度 基金に関する調書

1 東濃看護専門学校財政調整基金

区分	前年度末現在高	決算年度中の増減			決算年度末現在高	年度末現在高の預金内訳
		増加額	減少額	増減合計		
現金	円 13,957,861	円 1,957,025	円 0	円 1,957,025	円 15,914,886	円 定期預金 13,000,000 普通預金 2,914,886

2 ふるさと活性化基金

区分	前年度末現在高	決算年度中の増減			決算年度末現在高	年度末現在高の預金内訳
		増加額	減少額	増減合計		
現金	円 422,584,000	円 563,988	円 14,425,000	円 △ 13,861,012	円 408,722,988	円 定期預金 403,000,000 普通預金 5,722,988
有価証券	695,827,000	0	0	0	695,827,000	政府関係機構債 300,000,000 国債 295,827,000 国内公社債 100,000,000
合計	1,118,411,000	563,988	14,425,000	△ 13,861,012	1,104,549,988	

3 東濃地域医師確保奨学基金

区分	前年度末現在高	決算年度中の増減			決算年度末現在高	年度末現在高の預金内訳
		増加額	減少額	増減合計		
現金	円 63,249,608	円 25,246,599	円 56,798,040	円 △ 31,551,441	円 31,698,167	円 定期預金 20,000,000 普通預金 11,698,167
債権	0	0	0	0	0	県補助金 0
合計	63,249,608	25,246,599	56,798,040	△ 31,551,441	31,698,167	

4 東濃西部看護師修学資金貸付基金

区分	前年度末現在高	決算年度中の増減			決算年度末現在高	年度末現在高の預金内訳
		増加額	減少額	増減合計		
現金	円 0	円 16,215,000	円 16,215,000	円 0	円 0	円 定期預金 0 普通預金 0
債権	0	0	0	0	0	県補助金 0
合計	0	16,215,000	16,215,000	0	0	

1 東濃看護専門学校財政調整基金

平成29年度基金状況及び運用実績

平成30年3月末現在

金融機関名	預金種別	口座番号	預入日	満期日	預金額	期間	利率	契約利息	29年度財産運用収入		摘要
陶都信用農業協同組合	定期	36997675	H29.12.5	H30.12.5	13,000,000	365日	0.16	20,800			H29.12.5新規積立(10,000,000円+3,000,000円)
陶都信用農業協同組合	定期	35684466	H28.12.5	H29.12.5	(10,000,000)	365日	0.18	18,000	18,000	H29.12.5	H29.12.5満期解約
東濃信用金庫 本店	決済用預金	1164948			2,914,886			0			
十六銀行 多治見支店	決済用預金	1230611			0			0			
合計					15,914,886				18,000		

2 ふるさと活性化基金

金融機関名	預金種別	口座番号	預入日	満期日	預金額	期間	利率	契約利息	29年度財産運用収入		摘要
SMBC日興証券	債券	201162	H22.5.14	H42.4.30	300,000,000	20年	2.10	6,300,000	3,150,000 3,150,000	H29.4.20 H29.10.20	H23年度から年間財産運用収入6,300,000円
大和証券	債券	869093	H21.12.11	H41.3.20	295,827,000	19年 3ヶ月	1.90	5,700,000	2,850,000 2,850,000	H29.9.20 H30.3.20	H28.6月に額面7億円のうち4億円売却 (690,263,000円-394,436,000円=295,827,000円)
野村証券	債券	2437601	H28.7.15	H48.6.20	100,000,000	20年	0.18	180,000	90,000 90,000	H29.6.20 H29.12.20	4億円を売却した現金のうち、1億円の債券を購入
陶都信用農業協同組合	定期	35529026	H28.9.1	H30.9.3	10,000,000	2年	0.18	36,098	12,600	H29.9.1	
陶都信用農業協同組合	定期	35529048	H28.9.1	H31.9.2	10,000,000	3年	0.18	54,049	12,600	H29.9.1	
陶都信用農業協同組合	定期	35529101	H28.9.1	H33.9.1	363,000,000	5年	0.185	3,359,589	468,270	H29.9.1	
陶都信用農業協同組合	定期	36833595	H29.9.1	H30.9.3	10,000,000	1年	0.16	16,087			H29.9.1新規契約
陶都信用農業協同組合	定期	37091365	H29.12.15	H30.12.17	10,000,000	367日	0.16	16,087			H29.12.15新規積立(9,737,000円+263,000円)
陶都信用農業協同組合	定期	35529015	H28.9.1	H29.9.1	(10,000,000)	1年	0.18	18,000	18,000	H29.9.1	H29.9.1満期解約
陶都信用農業協同組合	定期	35776457	H28.12.15	H29.12.15	(9,737,000)	365日	0.15	14,605	14,605	H29.12.15	H29.12.15満期解約
東濃信用金庫 本店	決済用預金	1361916			5,722,988			0			H30.3.9ふるさと特別会計から積立 156,988円
十六銀行 多治見支店	決済用預金	1781665			0			0			
合計					1,104,549,988				12,706,075		

3 東濃地域医師確保奨学基金

金融機関名	預金種別	口座番号	預入日	満期日	預金額	期間	利率	契約利息	29年度財産運用収入		摘要
陶都信用農業協同組合	定期	36940969	H29.11.21	H30.11.21	20,000,000	365日	0.16	32,000			H29.11.21新規契約
陶都信用農業協同組合	定期	35636423	H28.11.21	H29.11.21	(19,000,000)	365日	0.18	34,200	34,200	H29.11.21	H29.11.21満期解約
東濃信用金庫 本店	決済用預金	1303847			11,698,167			0			H30.3.9医師確保会計から積立 6,000,000円 H30.3.16医師確保会計から積立 4,812,399円
十六銀行 多治見支店	決済用預金	1481940			0			0			
合計					31,698,167				34,200		

4 東濃西部看護師修学資金貸付基金

金融機関名	預金種別	口座番号	預入日	満期日	預金額	期間	利率	契約利息	29年度財産運用収入		摘要
東濃信用金庫 本店	決済用預金	1332662			0			0			
十六銀行 多治見支店	決済用預金	1733398			0			0			
合計					0				0		

平成29年度 公債費に関する調書

地方債については、平成30年3月31日現在、借入はありません。

平成29年度 規約・条例等の制定改廃状況

1 条例	(1) 東濃西部広域行政事務組合分担金条例の一部を改正する条例	平成30年2月2日	公布
	(2) 東濃西部看護師修学資金貸付基金条例を廃止する条例	平成30年2月2日	公布
2 規則	(1) 東濃地域医師確保奨学資金等貸付条例施行規則の一部を改正する規則	平成30年3月9日	公布
	(2) 東濃西部看護師修学資金貸付規則の一部を改正する規則	平成30年3月9日	公布
	(3) 東濃西部広域行政事務組合嘱託員の報酬及び費用弁償の額に関する規則の一部を改正する規則	平成30年3月30日	公布
3 告示	(1) 美濃焼みらい会議設置要綱の一部を改正する告示	平成30年3月9日	公布
4 訓令	(1) 東濃西部地域消費生活巡回相談事業実施要綱の一部を改正する訓令	平成30年3月9日	公布
	(2) 東濃西部地域情報化推進会議設置要綱及び東濃西部産業観光テーマルート検討会設置要綱の一部を改正する訓令	平成30年3月9日	公布
	(3) 東濃看護専門学校学則細則の一部を改正する訓令	平成30年3月30日	公布

畜犬登録事務

1 鑑札交付実績調書

(単位：件)

登録数		上半期計		下半期計		計		年度末登録総数	対前年比
		全数	実処理数	全数	実処理数	全数	実処理数		
多治見	H26	366	51	134	25	500	76	7,831	-1.65%
	H27	330	74	136	37	466	111	7,584	-3.15%
	H28	293	64	119	36	412	100	7,425	-2.10%
	H29	288	60	149	68	437	128	7,156	-3.62%
瑞浪	H26	98	25	43	21	141	46	2,398	-2.95%
	H27	90	20	43	14	133	34	2,274	-5.17%
	H28	114	31	28	14	142	45	2,217	-2.51%
	H29	100	22	24	8	124	30	2,089	-5.77%
土岐	H26	150	37	62	20	212	57	3,649	-1.67%
	H27	161	42	51	21	212	63	3,570	-2.16%
	H28	133	30	65	24	198	54	3,487	-2.32%
	H29	106	31	51	22	157	53	3,308	-5.13%
3市	H26	614	113	239	66	853	179	13,878	-1.88%
	H27	581	136	230	72	811	208	13,428	-3.24%
	H28	540	125	212	74	752	199	13,129	-2.23%
	H29	494	113	224	98	718	211	12,553	-4.39%

※実処理数：各市が直接取り扱った数（全登録数の内、獣医師会受付分及び広域受付分を除く数）

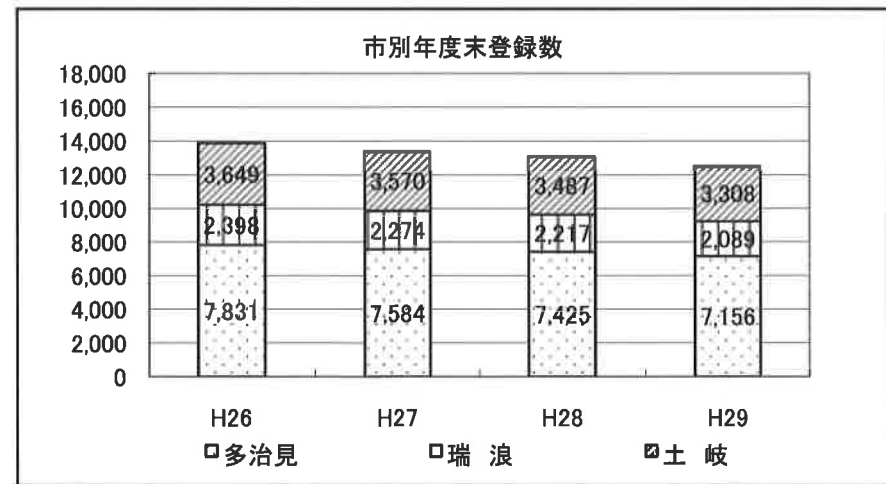
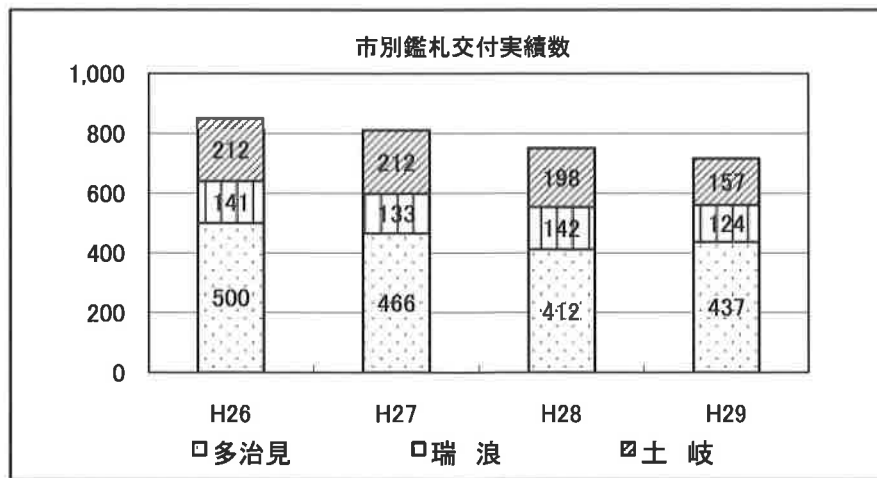

畜犬登録事務

2 注射済票交付実績調書

(単位：件)

注射数		上半期計		下半期計		計		年度末実施率	対前年比
		全数	実処理数	全数	実処理数	全数	実処理数		
多治見	H26	5,792	1,441	561	113	6,353	1,554	81.13%	-1.46%
	H27	5,641	1,423	571	113	6,212	1,536	81.91%	0.78%
	H28	5,476	1,391	585	123	6,061	1,514	81.63%	-0.28%
	H29	5,357	1,356	535	163	5,892	1,519	82.34%	0.71%
瑞浪	H26	1,765	595	121	18	1,886	613	78.65%	8.88%
	H27	1,648	528	139	17	1,787	545	78.58%	-0.06%
	H28	1,748	540	86	13	1,834	553	82.72%	4.14%
	H29	1,624	510	78	12	1,702	522	81.47%	-1.25%
土岐	H26	2,726	902	195	24	2,921	926	80.05%	-7.77%
	H27	2,745	908	219	35	2,964	943	83.03%	2.98%
	H28	2,584	1,087	228	33	2,812	1,120	80.64%	-2.38%
	H29	2,579	827	191	58	2,770	885	83.74%	3.09%
3市	H26	10,283	2,938	877	155	11,160	3,093	80.42%	-1.31%
	H27	10,034	2,859	929	165	10,963	3,024	81.64%	1.23%
	H28	9,808	3,018	899	169	10,707	3,187	81.55%	-0.09%
	H29	9,560	2,693	804	233	10,364	2,926	82.56%	1.01%

※実処理数：各市が直接取り扱った数（全登録数の内、獣医師会受付分及び広域受付分を除く数）

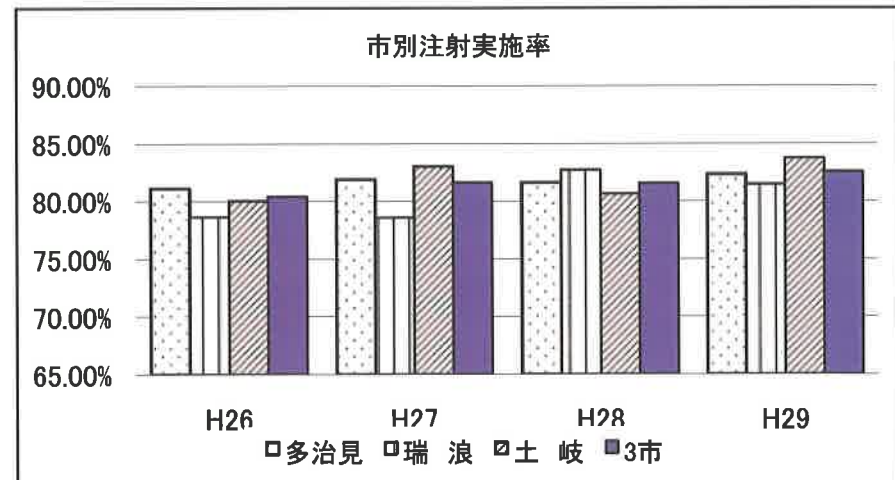
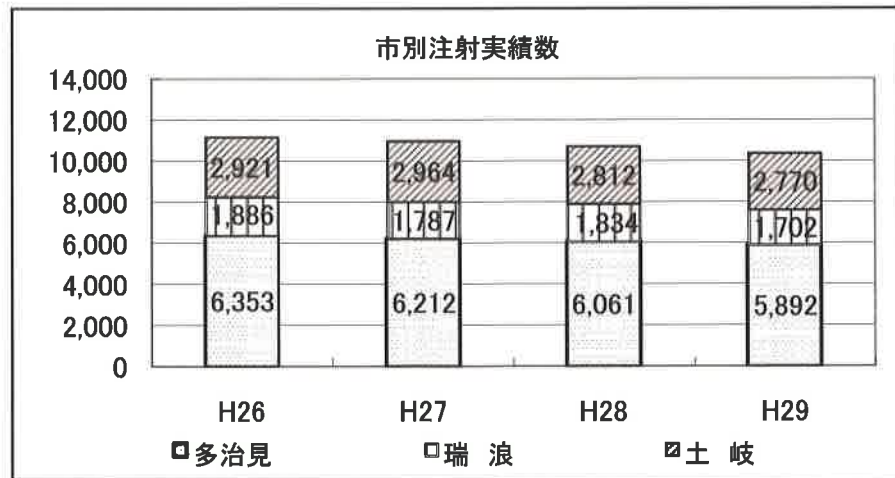

東濃西部ふるさと活性化基金

1 平成29年度 広域研修事業

(単位：千円)

研修名	日程	対象	人員	総事業費	備考
法制執務研修 (基礎)	6月1日 2日	20代後半 ～30代前	多 24人 瑞 10人 土 6人 8人	378	第一法規(株) 津村 正統 氏
コミュニケーション 研修	8月3日	20代事務+ 技能労務職員	多 20人 瑞 7人 土 5人 8人	186	(株)日本マネジメント協会 木村 愛子 氏
公文書作成講座	8月14日	新規採用職員	多 35人 瑞 13人 土 9人 13人	193	(株)インソース 菅原 敦子 氏
法制執務研修 (実務)	9月4日 5日	20代後半 ～30代	多 21人 瑞 8人 土 5人 8人	378	第一法規(株) 津村 正統 氏
キャリアデザイン 研修	9月14日	20代後半	多 22人 瑞 10人 土 5人 7人	153	(有)マネジメントグループ 21 吉房 広司 氏
タイムマネジメント 研修	11月10日	20代後半 ～30代前	多 21人 瑞 8人 土 5人 8人	186	(株)インソース 井原 準哉 氏
6 研修	8日間		143 人	1,474	

2 平成29年度 東濃西部広域行政情報誌発行事業

(単位：千円)

事業名	作成部数	事業費	配布先
広域だより「VOL.43」	70,900部	512	各構成市全戸配布及び関係機関
広域だより「VOL.44」	70,900部		

3 平成28年度 広域産業観光PR事業

(単位：千円)

事業名	部数等	事業費	備考
広域産業観光PRパンフレット刷新	20,000部	3,313	「東濃プチ旅」へ刷新
エフエムたじみ番組制作放送	12回	700	観光資源を紹介するラジオ番組を月1回放送

東濃西部ふるさと活性化基金

4 平成29年度 補助事業 実施一覧表

事業名	「香港ハウスウェア・フェア2017」への出展	国際陶磁器フェスティバル' 17
実施団体名	岐阜県陶磁器工業協同組合連合会 理事長 河口 一	国際陶磁器フェスティバル' 17 実行委員会 会長 多治見市長 古川 雅典
開催日	平成29年4月20日～平成29年4月23日	平成29年9月15日～平成29年10月22日
開催場所	香港 ほか	セラミックパークMINO (多治見市)
趣旨	昨年に引き続き、海外販路拡大の足掛かりとなる展示会「香港ハウスウェア・フェア2017※」へ出展し、美濃焼製品の展示PRにより海外市場での販路拡大を目指す。 ※厨房、家庭用品が集められて開かれるアジア最大級の家庭用品見本市。	3年に一度開催される陶磁器の祭典であり、美濃焼産業の振興、陶磁器文化の振興及び地域の振興を主目的として開催。
事業内容	<ol style="list-style-type: none"> 1 展示会名称 香港ハウスウェア・フェア2017 2 開催日程 平成29年4月20日(木)～23日(日) 3 開催場所 香港コンベンション&エキシビジョンセンター 4 出展規模 9m²×4小間=36平方メートル 5 出展社数 10社 ※同フェア全体では2,200社 6 受注件数 16件 7 出展後の売上金額 約27,000千円 (昨年度 約4,500千円) 	<ol style="list-style-type: none"> 1 第11回国際陶磁器展美濃 部門枠を撤廃し、陶磁器産業及び文化の発展に寄与できる作品を募集。 2 企画催事(産業振興・地域振興事業) 陶磁器業界や市民の方たちを主体とした「産業振興部会」により、19の企画催事を行う。 ①産業振興コンペティション…1事業 ②美濃焼を使った飲食催事…6事業 ③展覧会…10事業 ④子供向け催事…2事業
総事業費	5,590千円	167,952千円
補助額	2,000千円	15,000千円

東濃看護専門学校事業

1 在学生の数及び就業先推移

(単位:人)

	11年度	12年度	13年度	14年度	15年度	16年度	17年度	18年度	19年度	20年度	21年度	22年度	23年度	24年度	25年度	26年度	27年度	28年度	29年度	30年度
多治見市	21	12	14	19	20	14	21	23	23	17	16	9	10	15	18	19	19	16	19	18
瑞浪市	33	29	27	19	17	14	16	10	9	8	2	1	4	5	8	7	8	12	10	12
土岐市	46	54	55	37	43	41	44	37	33	26	28	40	36	38	38	34	34	30	25	30
圏域内計	100	95	96	75	80	69	81	70	65	51	46	50	50	58	64	60	61	58	54	60
圏域外	24	27	23	29	29	28	29	30	41	43	51	43	54	50	46	43	38	36	29	32
就業先なし	0	0	0	14	7	20	9	14	10	16	16	11	10	6	8	7	8	14	16	10
合計	124	122	119	118	116	117	119	114	116	110	113	104	114	114	118	110	107	108	99	102
圏域内 (%)	80.6	77.9	80.7	63.6	69.0	59.0	68.1	61.4	56.0	46.4	40.7	48.1	43.9	50.9	54.2	54.5	57.0	53.7	54.5	58.8
圏域外 (%)	19.4	22.1	19.3	24.6	25.0	23.9	24.4	26.3	35.3	39.1	45.1	41.3	47.4	43.9	39.0	39.1	35.5	33.3	29.3	31.4

2 卒業生の就業先推移

(単位:人)

	10年度	11年度	12年度	13年度	14年度	15年度	16年度	17年度	18年度	19年度	20年度	21年度	22年度	23年度	24年度	25年度	26年度	27年度	28年度	29年度
多治見市	7	9	5	6	4	3	5	6	1	6	3	7	1	4	0	4	5	7	9	9
瑞浪市	9	10	15	7	11	3	3	5	3	5	10	1	2	4	4	5	5	5	2	4
土岐市	13	4	11	6	5	9	14	10	4	5	4	7	8	7	7	5	8	7	5	5
圏域内計	29	23	31	19	20	15	22	21	8	16	17	15	11	15	11	14	18	19	16	18
圏域外	8	16	3	16	15	18	9	12	22	17	14	22	9	21	18	18	14	12	13	11
進学・未定	2	1	0	0	1	0	3	2	1	0	0	0	0	0	4	2	1	0	1	0
合計	39	40	34	35	36	33	34	35	31	33	31	37	20	36	33	34	33	31	30	29
圏域内 (%)	74.4	57.5	91.2	54.3	55.6	45.5	64.7	60.0	25.8	48.5	54.8	40.5	55.0	41.7	33.3	41.2	54.5	61.3	53.3	62.1
圏域外 (%)	20.5	40.0	8.8	45.7	41.7	54.5	26.5	34.3	71.0	51.5	45.2	59.5	45.0	58.3	54.5	52.9	42.4	38.7	43.3	37.9

在学生の就業先推移

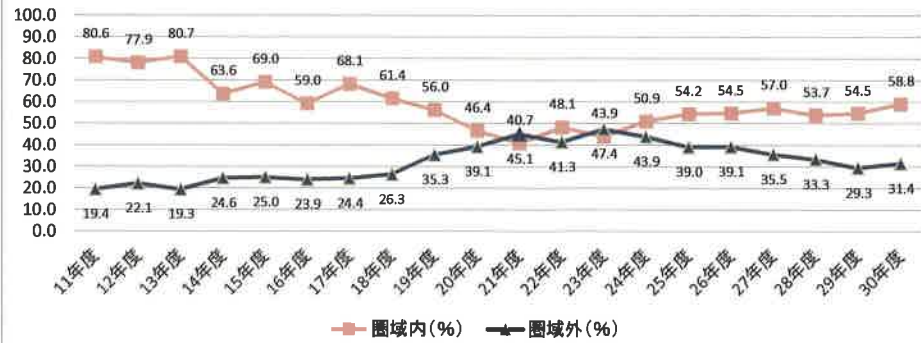

卒業生の就業先推移

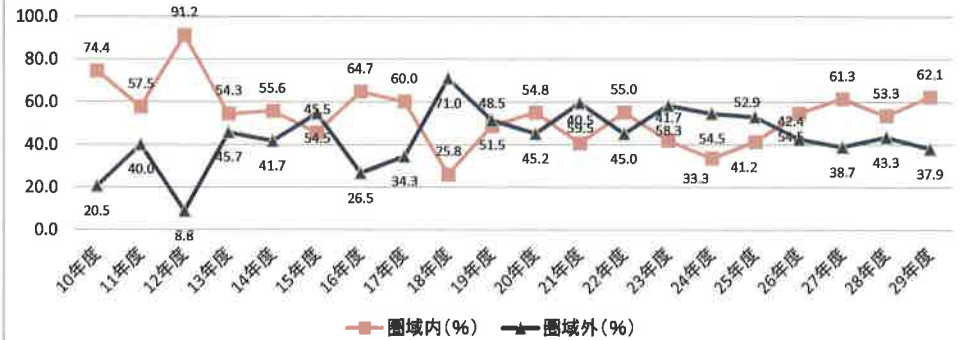

東濃看護専門学校事業

3 平成30年度新入生の推薦・一般入試の推移

(単位：人)

区分	1期生	2期生	3期生	4期生	5期生	6期生	7期生	8期生	9期生	10期生	11期生	12期生	13期生	14期生	15期生	16期生	17期生	18期生	19期生	20期生	21期生	22期生	23期生	24期生	25期生	
	6年度	7年度	8年度	9年度	10年度	11年度	12年度	13年度	14年度	15年度	16年度	17年度	18年度	19年度	20年度	21年度	22年度	23年度	24年度	25年度	26年度	27年度	28年度	29年度	30年度	
推薦	応募者数	37	37	33	23	31	27	22	19	12	22	13	20	14	18	12	17	11	7	14	15	12	13	12	12	9
	受験者数	37	37	32	23	31	27	22	19	12	22	13	20	14	18	12	17	11	7	14	15	12	13	12	12	9
	合格者数	18	20	20	19	21	20	17	11	12	17	12	13	12	15	10	16	10	6	14	14	11	11	12	12	9
	入学者数	18	20	20	18	21	20	17	11	12	17	12	13	12	15	10	16	10	6	14	14	11	11	12	12	9
一般	応募者数	100	88	83	88	89	100	93	90	66	105	73	73	64	50	46	44	45	47	44	50	45	53	42	38	37
	受験者数	82	86	81	87	87	81	90	90	64	99	73	72	63	49	46	43	45	47	43	50	45	52	41	37	37
	合格者数	22	23	23	27	23	32	38	31	33	25	34	33	29	29	31	24	33	39	26	26	24	30	28	30	31
	入学者数	22	23	23	26	20	24	27	29	28	23	28	27	28	25	27	24	27	32	26	25	24	27	26	19	28
合計	応募者数	137	125	116	111	120	127	115	109	78	127	86	93	78	68	58	61	56	54	58	65	57	66	54	50	46
	受験者数	119	123	113	110	118	108	112	109	76	121	86	92	77	67	58	60	56	54	57	65	57	65	53	49	46
	合格者数	40	43	43	46	44	52	55	42	45	42	46	46	41	44	41	40	43	45	40	40	35	41	40	42	40
	入学者数	40	43	43	44	41	44	44	40	40	40	40	40	40	40	37	40	37	38	40	39	35	38	38	31	37
	倍率	3.0	2.9	2.6	2.4	2.7	2.1	2.0	2.6	1.7	2.9	1.9	2.0	1.9	1.5	1.4	1.5	1.3	1.2	1.4	1.6	1.6	1.6	1.3	1.2	1.2

退学者(期別)	2	1	4	4	5	7	10	7	5	4	9	7	9	4	13	6	6	6	7	5	5	4	4	4
---------	---	---	---	---	---	---	----	---	---	---	---	---	---	---	----	---	---	---	---	---	---	---	---	---

※倍率：受験者数÷合格者数

(単位：人)

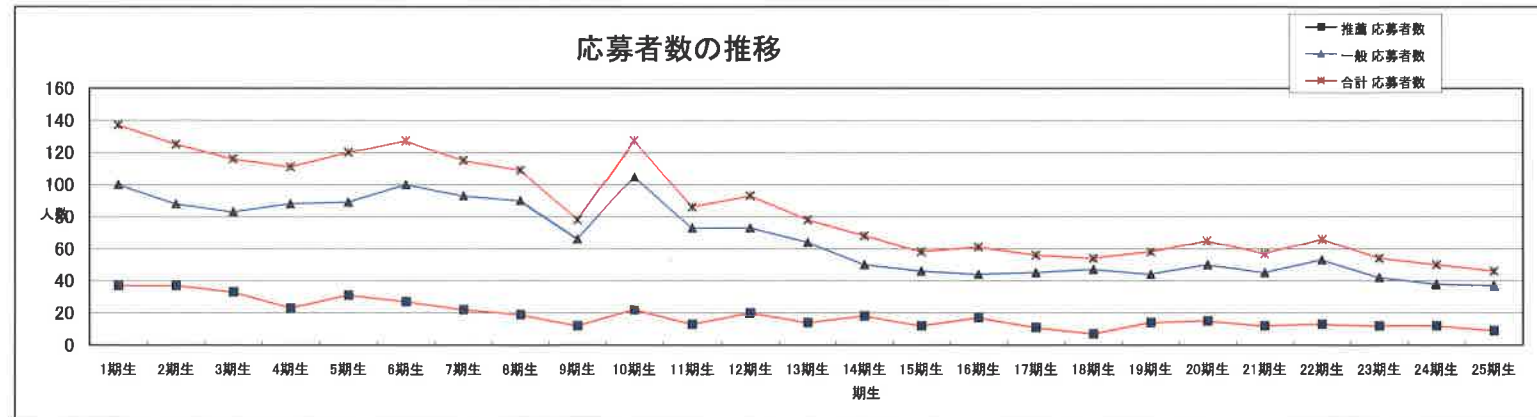

平成30年3月31日現在
 ・退学者年平均：5.78人
 (138人÷24期)
 ・全入学者に占める退学者の割合：14.5%
 (138人÷953人)

東濃看護専門学校事業

4 平成29年度在学生の状況

平成29年4月1日現在

(1) 就業先別一覧

(単位：人)

市名	所属	1年生		2年生		3年生		合計	
多治見市	タジミ第一病院	4		1		3		8	
	多治見市民病院			1		1		2	
	サニーサイドホスピタル	1		1		2		4	
	安藤クリニック	1	7	1	6		6	2	19
	多治見クリニック	1						1	
	めぐみレディースクリニック			1				1	
	多治見市滝呂在宅老人サービスセンター			1				1	
瑞浪市	東濃厚生病院			1				1	
	大湫病院	1	1	7	8		1	8	10
	明生クリニック					1		1	
土岐市	土岐市立総合病院	11		3		3		17	
	聖十字病院			2		2		4	
	高井病院	1	12		6	1	7	2	25
	土岐白楊クリニック			1				1	
	土岐内科クリニック					1		1	
圏域外		8		12		9		29	
就業先なし		6				10		16	
合計		34		32		33		99	

(2) 住所別一覧

(単位：人)

市名	1年生	2年生	3年生	合計
多治見市	8	9	7	24
瑞浪市	2	5	4	11
土岐市	12	5	7	24
圏域内計	22	19	18	59
中津川市		1	3	4
恵那市		1		1
可児市	2	1	2	5
美濃加茂市	1	1	1	3
御嵩町	2		2	4
八百津町	1			1
愛知県	6	9	7	22
圏域外計	12	13	15	40
合計	34	32	33	99

東濃看護専門学校事業

5 平成29年度卒業生(第22期生)の状況

1 学生数 (単位：人)

入学時	卒業時 (21期生)
38	29 (2)

2 国家試験 (単位：人)

受験者	合格者	合格率
29	29	100 %

3 就業先の変遷 (単位：人)

	入学時	卒業時 (21期生)
多治見市	5	9 (1)
瑞浪市	3	4 (1)
土岐市	11	5
圏域外	12	11
就業先なし	7	0
合計	38	29 (2)

(22期生： 退学者7人 留年者4人)

5 卒業時就業先別一覧 (単位：人)

施設名等	人数	区域別	
多治見市民病院	4	9	多治見市
タジミ第一病院	3		
サニーサイドホスピタル	2		
東濃厚生病院	3	4	瑞浪市
明生クリニック	1		
土岐市立総合病院	3	5	土岐市
聖十字病院	1		
高井病院	1		
紘仁病院	2	11	圏域外
名古屋記念病院	1		
大野内科クリニック	1		
名古屋徳洲会総合病院	1		
愛知県心身障害者コロニー中央病院	1		
あさひが丘ホスピタル	1		
坂下クリニック	1		
桃井病院	1		
市立恵那病院	1		
東可児病院	1		
合計	29		

6 平成30年度新入生の推薦・一般入試の状況 東濃看護専門学校事業

＜住所別一覧＞ ※()内はH29年度新入生

(単位：人)

	応募者数			受験者数			合格者数			入学者数		
	推薦	一般	合計	推薦	一般	合計	推薦	一般	合計	推薦	一般	合計
多治見市	1 (1)	8 (4)	9 (5)	1 (1)	8 (4)	9 (5)	1 (1)	4 (4)	5 (5)	1 (1)	7 (4)	8 (5)
瑞浪市	1 (1)	2 (1)	3 (2)	1 (1)	2 (1)	3 (2)	1 (1)	1	2 (1)	1 (1)	2 (1)	3 (2)
土岐市	2 (2)	3 (1)	5 (3)	2 (2)	3 (1)	5 (3)	2 (2)	3 (1)	5 (3)	2 (2)	3 (1)	5 (3)
圏域内計	4 (4)	13 (6)	17 (10)	4 (4)	13 (6)	17 (10)	4 (4)	8 (5)	12 (9)	4 (4)	12 (6)	16 (10)
恵那市		3	3		3	3		3	3		3	3
中津川市	(1)	1	1 (1)	(1)	1	1 (1)	(1)	1	1 (1)	(1)	1	1 (1)
可児市	2 (1)	5 (1)	7 (2)	2 (1)	5 (1)	7 (2)	2 (1)	5 (1)	7 (2)	2 (1)	4 (1)	6 (2)
御嵩町	1 (1)	(4)	1 (5)	1 (1)	(4)	1 (5)	1 (1)	(3)	1 (4)	1 (1)	(2)	1 (3)
美濃加茂市		2 (1)	2 (1)		2 (1)	2 (1)		2 (1)	2 (1)		1 (1)	1 (1)
岐阜市	1 (1)	2 (1)	3 (2)	1 (1)	2 (1)	3 (2)	1 (1)	2 (1)	3 (2)	1 (1)		1 (1)
羽島市		(1)	(1)		(1)	(1)		(1)	(1)			
美濃市	1		1	1		1	1		1	1		1
山県市		(1)	(1)		(1)	(1)		(1)	(1)		(1)	(1)
垂井町	(1)		(1)	(1)		(1)	(1)		(1)	(1)		(1)
坂祝町		1	1		1	1		1	1		1	1
七宗町		1	1		1	1		1	1		1	1
県内計	5 (5)	15 (9)	20 (14)	5 (5)	15 (9)	20 (14)	5 (5)	15 (8)	20 (13)	5 (5)	11 (5)	16 (10)
愛知県	(3)	8 (20)	8 (23)	(3)	8 (19)	8 (22)	(3)	7 (14)	7 (17)	(3)	5 (6)	5 (9)
長野県		1 (2)	1 (2)		1 (2)	1 (2)		1 (2)	1 (2)		(1)	(1)
青森県		(1)	(1)		(1)	(1)		(1)	(1)		(1)	(1)
県外計	(3)	9 (23)	9 (26)	(3)	9 (22)	9 (25)	(3)	8 (17)	8 (20)	(3)	5 (8)	5 (11)
合計	9 (12)	37 (38)	46 (50)	9 (12)	37 (37)	46 (49)	9 (12)	31 (30)	40 (42)	9 (12)	28 (19)	37 (31)

※一般には二次試験を含む。

※入学者数には補欠合格者を含む（合格者数には含まれていない）。

※推薦校内訳：多治見准看2人、土岐准看3人、岐阜准看1人、済美高等学校2人、おぎき整形外科1人

17東濃西部少年センター事業

1 声かけ状況の推移

区分	25年度	26年度	27年度	28年度	29年度	
指導日数	228	219	207	225	205	
活動回数	435	426	422	431	410	
活動人数	1,759	1,805	1,746	1,801	1,703	
	多治見	858	854	883	915	860
	瑞浪	423	433	417	409	392
土岐	478	518	446	477	451	
指導人数	139	91	91	86	37	
男子	104	90	79	65	34	
女子	35	1	12	21	3	

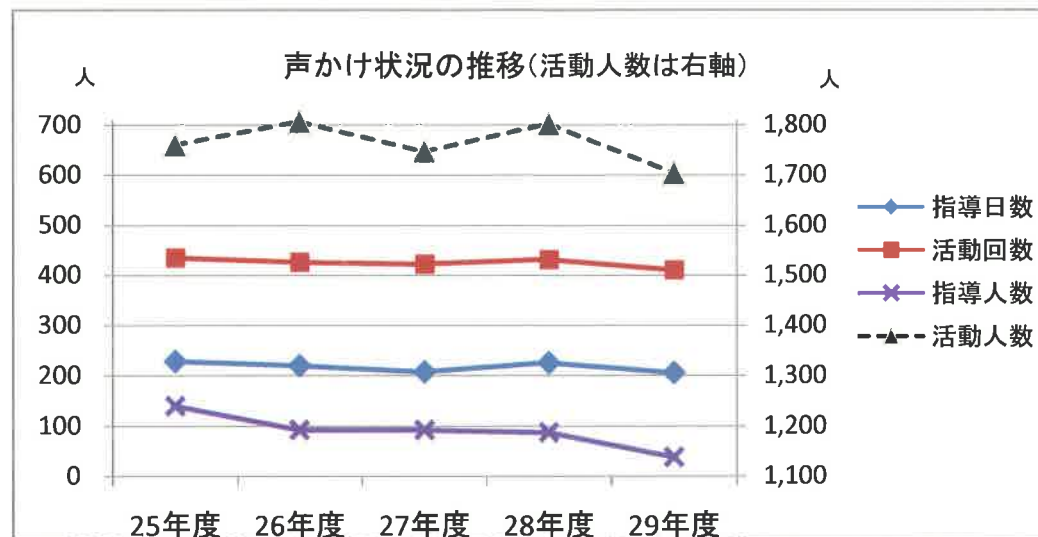

2 行為別の指導状況

年度別 男女別	飲酒	喫煙	薬物乱用	粗暴行為	刃物等所持	金品不正要求	金品持ち出し	性的いたずら	暴走行為	家出	無断外泊	深夜はいかい	怠学	不健全性的行為	不良交友	※1 不健全な娯楽	※2 迷惑遊興行為	※3 迷惑座込み等行為	有害図書類携帯	※4 自転車関連違反等	※5 危険な遊び	合計
28年度	0	10	0	0	0	0	0	0	0	0	0	0	0	0	0	5	0	33	0	32	6	86
29年度	0	3	0	0	0	0	0	0	0	0	0	0	0	0	0	0	8	0	17	9	37	
男子	28年度	0	9	0	0	0	0	0	0	0	0	0	0	0	0	3	0	15	0	32	6	65
29年度	0	3	0	0	0	0	0	0	0	0	0	0	0	0	0	6	0	16	9	34		
女子	28年度	0	1	0	0	0	0	0	0	0	0	0	0	0	2	0	18	0	0	0	21	
29年度	0	0	0	0	0	0	0	0	0	0	0	0	0	0	2	0	0	1	0	3		

※1 少年の健全育成上、支障のある娯楽に興じる行為。(小・中学生のゲームセンター立入りは保護者同伴が指導基準)
 ※2 公園、空き地、川原等にて、花火やたき火をして、大声で騒ぐなど他人に迷惑をかける行為
 ※3 駅前・駅売店・駅トイレ・コンビニ等にて、たむろ・居座り・飲食・化粧するなど、利用者、通行人に迷惑をかける行為
 ※4 自転車で二人乗り、並進、無灯火、携帯電話での片手走行、小学生のヘルメット未装着などの危険な行為
 ※5 道路上にて、サッカー・ドッジボール・スケボー等の遊びをする危険な行為

(単位:人)

3 学職別の指導状況

(単位:人)

年度別	学職別	小学生	中学生	高校生	大学生	未就学児	各種学校	有職少年	無職少年	合計
28年度	男子	13	11	47	0	0	0	15	0	86
	女子	17	4	12	0	0	0	4	0	37
29年度	男子	13	9	30	0	0	0	13	0	65
	女子	17	4	9	0	0	0	4	0	34
28年度	男子	0	2	17	0	0	0	2	0	21
	女子	0	0	3	0	0	0	0	0	3

東濃西部少年センター事業

4 相談活動状況の推移

(単位:人)

区分	25年度	26年度	27年度	28年度	29年度
電話相談	26 (23)	23 (19)	29 (29)	20 (20)	18 (18)
面接相談	2 (2)	2 (3)	2 (2)	3 (4)	1 (1)
メール相談	12 (5)	64 (15)	26 (8)	15 (9)	12 (6)
相談合計	40 (30)	89 (37)	57 (39)	38 (33)	31 (25)

※数値は相談の延べ件数で、()内は相談人数を表す。

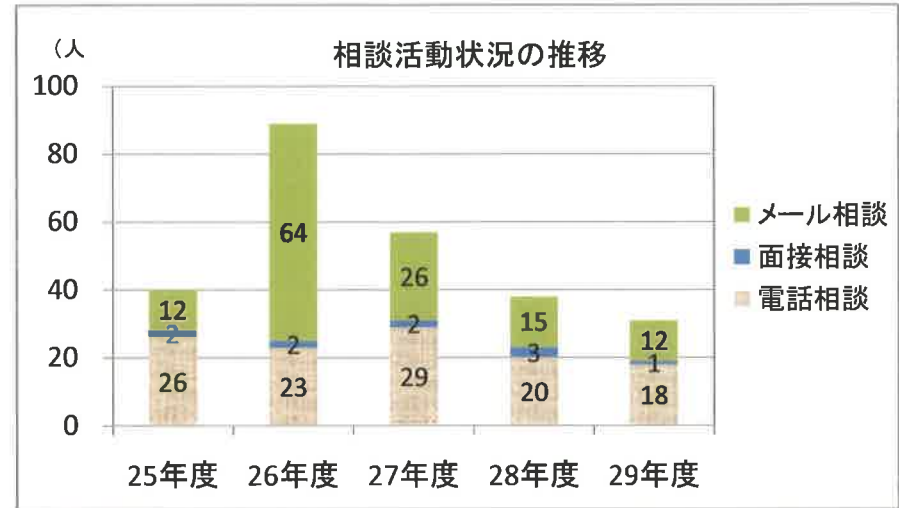

4-(1) 電話相談の件数

(単位:人)

学 職 別	相 談 内 容	相談内容														合計	
		① 非 行		② 学 業		③ 家 庭		④ 交 友		⑤ い じ め		⑥ 健 康		⑦ そ の 他		男子	女子
		男子	女子	男子	女子	男子	女子	男子	女子	男子	女子	男子	女子	男子	女子		
小 学 生	28年度	0	0	0	0	0	0	0	0	0	0	0	0	0	0	0	0
	29年度	0	0	0	0	0	0	1	0	0	0	0	0	0	0	1	1
中 学 生	28年度	0	0	0	0	0	1	0	2	1	0	1	0	1	0	3	3
	29年度	0	0	4	0	0	0	0	0	0	0	0	0	0	0	4	0
高 校 生	28年度	0	0	0	0	0	0	0	0	0	0	0	0	0	0	0	0
	29年度	0	0	0	0	0	0	0	0	0	0	1	0	0	0	1	1
専 門・大 学・有 職・無 職 少 年	28年度	0	0	0	0	0	0	0	0	0	0	0	0	0	0	0	0
	29年度	0	0	0	0	0	0	0	0	0	0	0	0	0	0	0	0
保 護 者	28年度	0	0	0	2	0	3	0	1	0	0	0	1	0	1	0	8
	29年度	0	0	0	2	1	0	0	2	0	0	0	3	0	0	1	7
一 般 の 他	28年度	0	0	0	0	0	0	0	0	0	0	0	1	5	0	5	1
	29年度	0	0	0	0	0	0	0	0	0	0	0	4	0	4	0	4
合 計	28年度	0	0	0	2	0	4	0	3	1	0	1	2	6	1	8	12
	29年度	0	0	4	2	1	0	0	3	0	0	0	4	4	0	9	9

4-(2) 面接相談の件数

(単位:人)

年度別	相談内容							合計
	① 非 行	② 学 業	③ 家 庭	④ 交 友	⑤ い じ め	⑥ 健 康	⑦ そ の 他	
28年度	0	0	3	0	0	0	0	3
29年度	0	0	1	0	0	0	0	1

4-(3) メール相談の件数

(単位:人)

年度別	相談内容							合計
	① 非 行	② 学 業	③ 家 庭	④ 交 友	⑤ い じ め	⑥ 健 康	⑦ そ の 他	
28年度	0	0	4	4	0	5	2	15
29年度	0	0	1	10	0	0	1	12

現況 (30.4.1)	大学名	決定時 学年	決定時 年齢	性別	当初貸付期間	年 数	貸付総額 (万円)	内定先 医療機関	志望診療科
1 現職 (28.9~(2)倍期間最大6 年)	富山大学	4	39	男	平成20年4月~平成23年3月	3	1,080	東豊 市立 豊田病院	小児科
2 勤続27.4~(2)倍期間最大8 年(間)	東海大学	3	33	男	平成20年4月~平成24年3月	4	1,440	中津川 市立 豊田病院	小児科
3 勤続30.4~(2)倍期間最大4 年(間)	愛知医科大学	5	24	男	平成22年4月~平成24年3月	2	480	土岐市立 総合病院	小児科
4 専門研修6年目	富山大学	4	21	男	平成20年4月~平成23年3月	3	1,080	多治見 市立 市民病院	内科
5 専門研修4年目	福井大学	2	19	女	平成20年4月~平成25年3月	5	1,800	土岐市立 総合病院	産婦人科
6 専門研修4年目	愛知医科大学	5	26	女	平成20年4月~平成22年3月	2	720	多治見 市立 市民病院	内科
7 専門研修3年目	岐阜大学	1	18	女	平成20年4月~平成26年3月	6	2,260	恵那市立 市民病院	小児科
8 専門研修2年目	岐阜大学	1	21	男	平成20年4月~平成26年3月	6	2,260	土岐市立 総合病院	小児科
9 専門研修2年目	高知大学	1	18	女	平成21年4月~平成27年3月	6	1,500	中津川 市立 市民病院	小児科
10 専門研修2年目 (25.4~貸 付禁止)	滋賀医科大学	1	18	女	平成21年4月~平成25年3月	4	1,020	多治見 市立 市民病院	産婦人科
11 専門研修2年目	愛知医科大学	1	21	男	平成21年4月~平成27年3月	6	1,500	高那市立 市民病院	小児科
12 専門研修2年目	東海大学	2	26	女	平成22年4月~平成27年3月	5	1,200	恵那市立 市民病院	小児科
13 専門研修1年目	島根大学	1	21	男	平成21年4月~平成27年3月	6	1,500	東豊 市立 豊田病院	産婦人科、小児科
14 専門研修1年目	久留米大	1	19	男	平成22年4月~平成28年3月	6	1,500	中津川 市立 市民病院	産科、産婦科、救急科、整 形外科、総合診療科
15 専門研修1年目	富山大学	1	28	男	平成22年4月~平成28年3月	6	1,500	東豊 市立 豊田病院	小児科、内科
16 専門研修1年目	滋賀医科大学	3	33	男	平成24年4月~平成28年3月	4	960	土岐市立 総合病院	産科
17 臨床研修2年目	富山大学	1	22	女	平成23年4月~平成29年3月	6	1,500	中津川 市立 市民病院	心療内科、精神科
18 臨床研修2年目	岐阜大学	1	39	男	平成23年4月~平成29年3月	6	1,500	土岐市立 総合病院	内科
19 臨床研修1年目	富山大学	1	19	女	平成24年4月~平成30年3月	6	1,500	東豊 市立 豊田病院	小児科
20 臨床研修1年目	東京女子 医科大学	1	21	女	平成24年4月~平成30年3月	6	1,500	土岐市立 総合病院	緩和医療科
21 臨床研修1年目	山形大学	1	34	男	平成20年4月~平成26年3月	6	2,260	中津川 市立 市民病院	産婦人科
22 臨床研修1年目	久留米大 学	1	27	男	平成24年4月~平成29年3月	5	1,260	恵那市立 市民病院	内科(特に消化器内 科、血液内科)
23 卒業 (26~29年度免許取得 できず)	名古屋大 学	3	39	男	平成22年4月~平成26年3月	4	960	中津川 市立 市民病院	内科
24 卒業 (28年度免許取得でき ず)	昭和大学	1	21	男	平成22年4月~平成28年3月	6	1,500	土岐市立 総合病院	整形外科
25 卒業 (29年度免許取得でき ず)	名古屋市 立大学	1	19	女	平成24年4月~平成30年3月	6	1,500	恵那市立 市民病院	小児科、産婦人科
26 6年生	三重大学	1	18	男	平成28年4月~平成31年3月	6	1,500	東豊 市立 豊田病院	産婦人科
27 6年生 (28.4~貸付辞退)	昭和大学	1	19	男	平成28年4月~平成28年3月	3	780	土岐市立 総合病院	小児科(変更予定)
28 6年生	東京医科 大学	3	20	男	平成27年4月~平成31年3月	4	960	土岐市立 総合病院	内科
29 6年生	琉球大学	5	23	男	平成28年4月~平成30年3月	2	480	土岐市立 総合病院	産科(救急)
30 6年生	埼玉医科 大学	1	18	男	平成28年4月~平成31年3月	6	1,500	中津川 市立 市民病院	内科 小児科
31 6年生	愛知医科 大学	2	20	男	平成26年4月~平成31年3月	5	1,200	中津川 市立 市民病院	外科
32 6年生	名古屋大 学	5	34	男	平成29年4月~平成31年3月	2	480	中津川 市立 市民病院	内科
33 5年生	岐阜大学	1	22	男	平成24年4月~平成30年3月	6	1,500	中津川 市立 市民病院	内科
34 5年生	高知大学	1	19	男	平成26年4月~平成32年3月	6	1,500	土岐市立 総合病院	内科
35 5年生	杏林大学	1	19	男	平成26年4月~平成32年3月	6	1,500	土岐市立 総合病院	内科
36 5年生	藤田保健 衛生大学	1	20	男	平成26年4月~平成32年3月	6	1,500	恵那市立 市民病院	内科
37 5年生	杏林大学	1	20	女	平成26年4月~平成32年3月	6	1,500	中津川 市立 市民病院	産科
38 5年生	群馬大学	3	43	男	平成28年4月~平成32年3月	4	960	中津川 市立 市民病院	内科(腎臓内科)
39 4年生	関西医科 大学	1	23	男	平成26年4月~平成32年3月	6	1,500	東豊 市立 豊田病院	産科
40 4年生	島根大学	3	22	男	平成29年4月~平成33年3月	4	1,020	東豊 市立 豊田病院	産科
41 3年生	近畿大学	2	24	男	平成29年4月~平成34年3月	5	1,200	土岐市立 総合病院	形成外科
42 3年生	千葉大学	1	19	男	平成28年4月~平成34年3月	6	1,500	中津川 市立 市民病院	脳神経外科
43 3年生	富山大学	1	20	女	平成28年4月~平成34年3月	6	1,500	高那市立 市民病院	小児科
44 3年生	藤田保健 衛生大学	1	18	男	平成28年4月~平成34年3月	6	1,500	恵那市立 市民病院	小児科
45 2年生	千葉大学	1	28	男	平成29年4月~平成35年3月	6	1,500	中津川 市立 市民病院	内科
46 平成28年度償還	岐阜大学	3	20	男	平成20年4月~平成24年3月	4	1,440	東豊 市立 豊田病院	内科
47 平成28年度償還	愛知医科 大学	3	22	男	平成20年4月~平成24年3月	4	1,440	中津川 市立 市民病院	産科
48 平成28年度償還	福井大学	1	23	女	平成21年4月~平成27年3月	6	1,500	土岐市立 総合病院	産婦人科
49 平成26年度償還	金沢医科 大学	6	25	男	平成22年4月~平成23年3月	1	240	中津川 市立 市民病院	外科、産科、産婦 人科
50 平成26年度償還	藤田保健 衛生大学	1	18	男	平成22年4月~平成29年3月	6	1,500	中津川 市立 市民病院	小児科、内科
51 平成26年度償還	愛知医科 大学	1	25	女	平成24年4月~平成26年3月	2	480	東豊 市立 豊田病院	産婦人科、内分泌内 科
52 平成26年度償還	金沢医科 大学	1	21	女	平成24年4月~平成30年3月	6	1,500	中津川 市立 市民病院	小児科

現況 (30.4.1)	大学名	入学時 学年	決定 年度	性別	当初貸付期間	年 数	貸付総額 (万円)	内定先 医療機関	志望診療科
1 専門研修6年目	岐阜大学	4	21	男	平成20年4月～平成23年3月	3	1,080	多治見 市市民病院	内科
2 専門研修4年目	愛知医科大学	5	26	女	平成20年4月～平成22年3月	2	720		内科
3 専門研修2年目 (25.4～貸付終了)	滋賀医科大学	1	18	女	平成21年4月～平成25年3月	4	1,020		産婦人科
4 臨床研修1年目 (2倍期間最大6年生)	富山大学	4	39	男	平成20年4月～平成23年3月	3	1,080	真濃 厚生病院	小児科
5 専門研修1年目	島根大学	1	21	男	平成21年4月～平成27年3月	6	1,500		産婦人科、小児科
6 専門研修1年目	富山大学	1	28	男	平成22年4月～平成28年3月	6	1,500		小児科、内科
7 臨床研修2年目	富山大学	1	19	女	平成24年4月～平成30年3月	6	1,500		小児科
8 6年生	三重大学	1	18	男	平成25年4月～平成31年3月	6	1,500		産婦人科
9 4年生	関西医科大学	1	23	男	平成26年4月～平成32年3月	6	1,500		麻酔科
10 4年生	島根大学	3	22	男	平成29年4月～平成33年3月	4	1,020		麻酔科
11 平成28年度償還	岐阜大学	3	20	男	平成20年4月～平成24年3月	4	1,440		内科
12 平成26年度償還	愛知医科大学卒 研修 医	25	25	女	平成24年4月～平成26年3月	2	480		産婦人科、内分秘内科
13 専門研修2年目	岐阜大学	1	21	男	平成20年4月～平成26年3月	6	2,260		土岐市立 総合病院
14 専門研修4年目	福井大学	2	19	女	平成20年4月～平成25年3月	5	1,800	産婦人科	
15 卒業 (28年度免許取得済)	昭和大学	1	21	男	平成22年4月～平成28年3月	6	1,500	整形外科	
16 勤務30.4～(2倍期間最大4年間)	愛知医科大学	5	24	男	平成22年4月～平成24年3月	2	480	小児科	
17 臨床研修2年目	岐阜大学	1	39	男	平成23年4月～平成29年3月	6	1,500	内科	
18 臨床研修1年目	東京女子医科大学	1	21	女	平成24年4月～平成30年3月	6	1,500	産科	
19 専門研修1年目	滋賀医科大学	3	33	男	平成24年4月～平成28年3月	4	960	産科	
20 6年生 (28.4～貸付辞退)	昭和大学	1	19	男	平成25年4月～平成28年3月	3	780	小児科 (愛子予定)	
21 5年生	高知大学	1	19	男	平成26年4月～平成32年3月	6	1,500	内科	
22 6年生	東京医科大学	3	20	男	平成27年4月～平成31年3月	4	960	内科	
23 6年生	琉球大学	5	23	男	平成28年4月～平成30年3月	2	480	麻酔科 (救急)	
24 3年生	近畿大学	2	24	男	平成29年4月～平成34年3月	5	1,200	形成外科	
25 平成28年度償還	福井大学	1	23	女	平成21年4月～平成27年3月	6	1,500	産婦人科	
26 臨床研修1年目	山形大学	1	34	男	平成20年4月～平成26年3月	6	2,260	中津川 市市民病院	産婦人科
27 勤務27.4～(2倍期間最大8年間)	東海大学	3	33	男	平成20年4月～平成24年3月	4	1,440		小児科
28 専門研修2年目	高知大学	1	18	女	平成21年4月～平成27年3月	6	1,500		小児科
29 専門研修1年目	久留米大学	1	19	男	平成22年4月～平成28年3月	6	1,500		産科、麻酔科、救急科、整形外科、総合診療科
30 卒業 (26～29年度免許取得済)	名古屋大学	3	39	男	平成22年4月～平成26年3月	4	960		内科
31 臨床研修2年目	富山大学	1	22	女	平成23年4月～平成29年3月	6	1,500		心療内科、精神科
32 5年生	岐阜大学	1	22	男	平成24年4月～平成30年3月	6	1,500		内科
33 6年生	埼玉医科大学	1	18	男	平成25年4月～平成31年3月	6	1,500		内科 小児科
34 5年生	藤田保健衛生大学	1	20	男	平成26年4月～平成32年3月	6	1,500		内科
35 5年生	杏林大学	1	20	女	平成26年4月～平成32年3月	6	1,500		麻酔科
36 6年生	愛知医科大学	2	20	男	平成26年4月～平成31年3月	5	1,200		外科
37 5年生	群馬大学	3	43	男	平成28年4月～平成32年3月	4	960		内科 (腎臓内科)
38 3年生	千葉大学	1	19	男	平成28年4月～平成34年3月	6	1,500		脳神経外科
39 2年生	千葉大学	1	28	男	平成29年4月～平成35年3月	6	1,500		内科
40 6年生	名古屋大学	5	34	男	平成29年4月～平成31年3月	2	480	内科	
41 平成26年度償還	愛知医科大学	3	22	男	平成20年4月～平成24年3月	4	1,440	麻酔科	
42 平成26年度償還	金沢医科大学	6	25	男	平成22年4月～平成23年3月	1	240	外科、麻酔科、産婦人科	
43 平成26年度償還	藤田保健衛生大学	1	18	男	平成23年4月～平成29年3月	6	1,500	小児科、内科	
44 平成28年度償還	金沢医科大学	1	21	女	平成24年4月～平成30年3月	6	1,500	小児科	
45 専門研修3年目	岐阜大学	1	18	女	平成20年4月～平成26年3月	6	2,260	小児科	
46 専門研修2年目	愛知医科大学	1	21	男	平成21年4月～平成27年3月	6	1,500	小児科	
47 専門研修2年目	東海大学	2	26	女	平成22年4月～平成27年3月	5	1,200	小児科	
48 臨床研修1年目	久留米大学	1	27	男	平成24年4月～平成29年3月	5	1,260	内科 (特に消化器内科、血液内科)	
49 卒業 (29年度免許取得済)	名古屋市立大学	1	19	女	平成24年4月～平成30年3月	6	1,500	小児科、産婦人科	
50 5年生	杏林大学	1	19	男	平成26年4月～平成32年3月	6	1,500	内科	
51 3年生	富山大学	1	20	女	平成28年4月～平成34年3月	6	1,500	小児科	
52 3年生	藤田保健衛生大学	1	18	男	平成28年4月～平成34年3月	6	1,500	小児科	

東濃西部看護師修学資金貸付事業

平成30年3月31日現在

1 貸付を行っている在学生の勤務状況 等

※ ()は平成29年度決定者 (単位：人)

勤務先 (貸付決定時)	男	女	計	勤務先	合計
多治見市民病院		3 (2)	3 (2)	多治見市	11 (3)
タジミ第一病院	1 (1)	4	5 (1)		
多治見クリニック	1		1		
サニーサイドホスピタル		1	1		
けやきどおりレディースクリニック		1	1		
東濃厚生病院		3	3	瑞浪市	7 (4)
大湫病院		3 (3)	3 (3)		
明生クリニック		1 (1)	1 (1)		
土岐市立総合病院	5 (4)	7 (3)	12 (7)	土岐市	13 (7)
聖十字病院	1		1		
のぞみの丘ホスピタル	1		1	美濃加茂市	2 (1)
太田病院		1 (1)	1 (1)		
しょうなあさひが丘特別養護老人ホーム		1	1	春日井市	1
なし	1	1 (2)	2 (2)	なし	2 (2)
合計	10 (5)	26 (12)	36 (17)		

※制度離脱者 (返還者) を除く。

※貸付を終了した留年者 (3年生) 1名含む。

(単位：人)

居住地	男	女	合計
多治見市	2 (1)	6 (4)	8 (5)
瑞浪市	1 (1)	5 (1)	6 (2)
土岐市	4 (3)	7 (3)	11 (6)
中津川市	1	2 (1)	3 (1)
美濃加茂市	1	1 (1)	2 (1)
可児市		2 (2)	2 (2)
御嵩町		1	1
春日井市	1	1	2
瀬戸市		1	1
合計	10 (5)	26 (12)	36 (17)

(単位：人)

学年	男	女	合計
1年生	5	8	13
2年生	3	6	9
3年生	2	12	14
合計	10	26	36

東濃西部看護師修学資金貸付事業

平成30年3月31日現在

2 卒業生（被貸付者）のうち、貸付相当期間勤務満了前の者

(単位：人)

勤務先（卒業後）	男	女	計	勤務先	計
多治見市民病院		6	6	多治見市	12
タジミ第一病院		6	6		
東濃厚生病院	1	2	3	瑞浪市	5
大湫病院		2	2		
土岐市立総合病院	1	5	6	土岐市	7
聖十字病院	1		1		
合計	3	21	24		

(単位：人)

居住地	男	女	合計
多治見市		11	11
瑞浪市	1	3	4
土岐市	2	5	7
可児市		1	1
春日井市		1	1
合計	3	21	24

※育児休暇1名含む。 修学資金申請当時、圏域外勤務又は勤務先なしの者4名。

3 卒業生のうち、貸付相当期間勤務の満了者 9名

平成30年3月31日現在

4 制度を離脱した者(貸付金返還者)

平成30年3月31日現在

(制度の離脱状況) 14名 うち 在学中離脱 11名、卒業後離脱 3名
 (制度の離脱理由) ・他の医療機関で就労希望 6名 ・退学となったため 7名
 ・看護師を退職したため 1名

5 年度別貸付決定状況

(単位：人)

決定年度	H25年度	H26年度	H27年度	H28年度	H29年度
人数	15	26	19	6	17

○内訳 ※ () は応募人数

(単位：人)

1年生	15 (15)	13 (13)	17 (20)	6 (6)	13 (13)
2年生		3 (3)	1 (1)		2 (2)
3年生		10 (10)	1 (4)		2 (2)

東濃西部地域消費生活相談事業

平成30年3月31日現在

1 相談件数の推移

(単位：件)

相談窓口	相談者居住地	H 2 6			H 2 7			H 2 8			H 2 9		
		上半期	下半期	合計	上半期	下半期	合計	上半期	下半期	合計	上半期	下半期	合計
多治見市	多治見市	286	223	509	227	189	416	276	344	620	296	373	669
	瑞浪市	6	13	19	4	9	13	8	7	15	10	61	71
	土岐市	12	17	29	11	6	17	15	9	24	18	24	42
	小計	304	253	557	242	204	446	299	360	659	324	458	782
瑞浪市	多治見市	9	10	19	6	14	20	13	13	26	9	2	11
	瑞浪市	68	54	122	52	59	111	47	64	111	79	68	147
	土岐市	5	3	8	1	7	8	6	13	19	18	7	25
	小計	82	67	149	59	80	139	66	90	156	106	77	183
土岐市	多治見市	5	8	13	4	13	17	12	11	23	4	4	8
	瑞浪市	7	7	14	0	5	5	7	5	12	7	11	18
	土岐市	40	40	80	53	46	99	72	63	135	66	74	140
	小計	52	55	107	57	64	121	91	79	170	77	89	166
計	多治見市	300	241	541	237	216	453	301	368	669	309	379	688
	瑞浪市	81	74	155	56	73	129	62	75	138	96	140	236
	土岐市	57	60	117	65	59	124	93	86	178	102	105	207
	小計	438	375	813	358	348	706	456	529	985	507	624	1131

2 平成29年度相談内容別件数

(単位：件) ※平成24年9月相談開始

相談窓口	相談者居住地	店舗購入	訪問販売	通信販売	電話勧誘	マルチ	送り付け	その他	不明	訪問購入	合計
多治見市	多治見市	170	118	227	24	3	1	0	119	7	669
	瑞浪市	20	8	32	1	5	0	0	5	0	71
	土岐市	8	1	24	2	1	0	0	6	0	42
	小計	198	127	283	27	9	1	0	130	7	782
瑞浪市	多治見市	7	0	3	0	0	0	0	1	0	11
	瑞浪市	50	28	30	7	3	0	0	29	0	147
	土岐市	14	1	6	3	0	0	0	1	0	25
	小計	71	29	39	10	3	0	0	31	0	183
土岐市	多治見市	2	0	5	0	0	0	0	1	0	8
	瑞浪市	8	2	4	0	4	0	0	0	0	18
	土岐市	33	12	30	12	0	0	0	47	6	140
	小計	43	14	39	12	4	0	0	48	6	166
計	多治見市	179	118	235	24	3	1	0	121	7	688
	瑞浪市	78	38	66	8	12	0	0	34	0	236
	土岐市	55	14	60	17	1	0	0	54	6	207
	計	312	170	361	49	16	1	0	209	13	1131